



Tribunal de Justiça do Estado do Rio de Janeiro

*Diretoria Geral de Apoio
aos Órgãos Jurisdicionais*

Dezembro de 2011

PRODUTIVIDADE DO TRIBUNAL	3
<i>Gráfico de Processos Distribuídos x Julgados</i>	3
<i>Média de Processos por Desembargador</i>	4
<i>Gráfico da Média de Processos por Desembargador</i>	4
<i>Tempo Médio decorrido entre a Autuação e o Julgamento dos Processos no Tribunal de Justiça</i>	5
<i>Gráfico do Tempo Médio entre Autuação e Julgamento do Tribunal</i>	5
<i>Gráfico do Tempo Médio entre Distribuição e Julgamento dos Órgãos Julgadores Cíveis</i>	6
<i>Gráfico do Tempo Médio entre Distribuição e Julgamento dos Órgãos Julgadores Criminais</i>	6
<i>Tabela de Dados Estatísticos dos Órgãos Julgadores</i>	7
<i>Tabela de Dados Estatísticos dos Desembargadores</i>	8

Diretoria Geral de Apoio aos Órgãos Jurisdicionais

Produtividade do Tribunal

Área Criminal	Dez/10	Dez/11	Jan a Dez/11
Processos Distribuídos	1.584	1.874	30.473
Processos Julgados	1.919	1.998	31.017

Área Cível	Dez/10	Dez/11	Jan a Dez/11
Processos Distribuídos	6.570	8.205	158.264
Processos Julgados	12.142	14.035	159.043

Total Geral	Dez/10	Dez/11	Jan a Dez/11
Processos Distribuídos	9.506	10.079	188.737
Processos Julgados	16.062	16.033	190.060

**Processos Distribuídos x Julgados
Janeiro a Dezembro/2011**

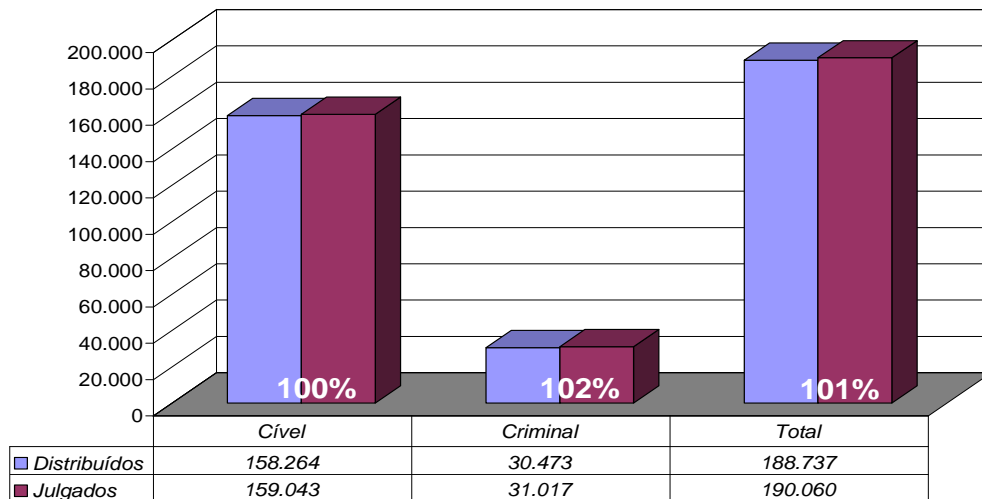

Fonte: Sistema Informatizado de Consulta da 2ª Instância do TJRJ, Sistema JUD, Módulo ES, Rotina JD

Obs.: A partir de 01/08/2005 os processos selecionados são os distribuídos e não mais os autuados.

Média de Processos por Desembargador

Dez/10	Distribuídos p/ Des.	Julgados p/ Des.
Cível (:100)	66	121
Criminal (:40)	40	48

Dez/11	Distribuídos p/ Des.	Julgados p/ Des.
Cível (:100)	82	140
Criminal (:40)	47	50

Jan a Dez/11	Distribuídos p/ Des.	Julgados p/ Des.
Cível (:100)	1.583	1.590
Criminal (:40)	762	775

Média de Processos por Desembargador
Cível (:100) e Criminal (:40)
Janeiro a Dezembro/2011

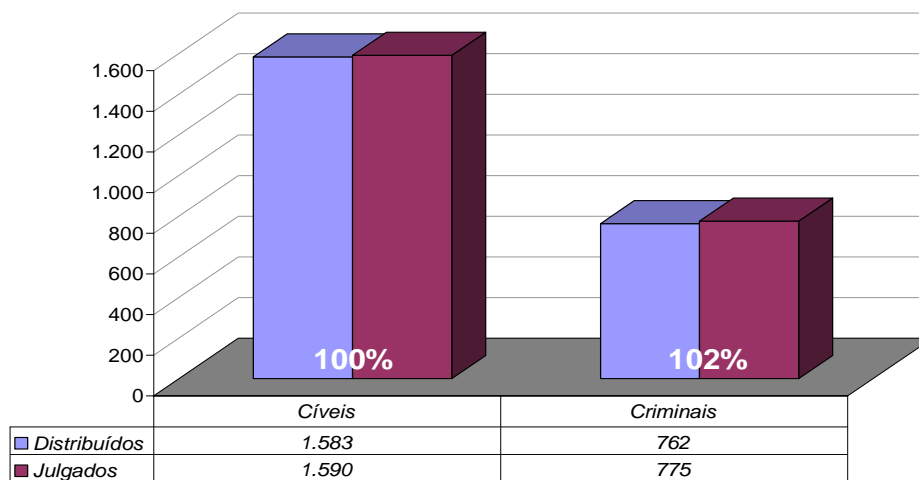

Fonte: Sistema Informatizado de Consulta da 2ª Instância do TJRJ, Sistema JUD, Módulo ES, Rotina JD

Obs.: A partir de 01/08/2005 os processos selecionados são os distribuídos e não mais os autuados.

Tempo Médio decorrido entre a Autuação e o Julgamento dos Processos no Tribunal de Justiça

Tempo Médio (dias) entre Autuação e Julgamento Dezembro/2011

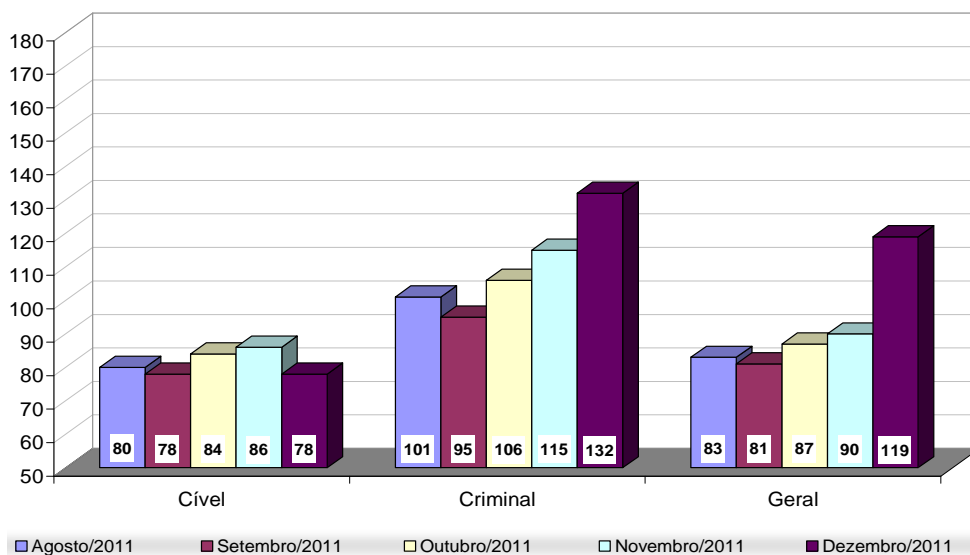

Fonte: Sistema Informatizado de Consulta da 2ª Instância do TJRJ, Sistema JUD, Módulo ES, Rotina TF

Tempo Médio (dias) entre Distribuição e Julgamento Órgãos Julgadores Cíveis Dezembro/2011

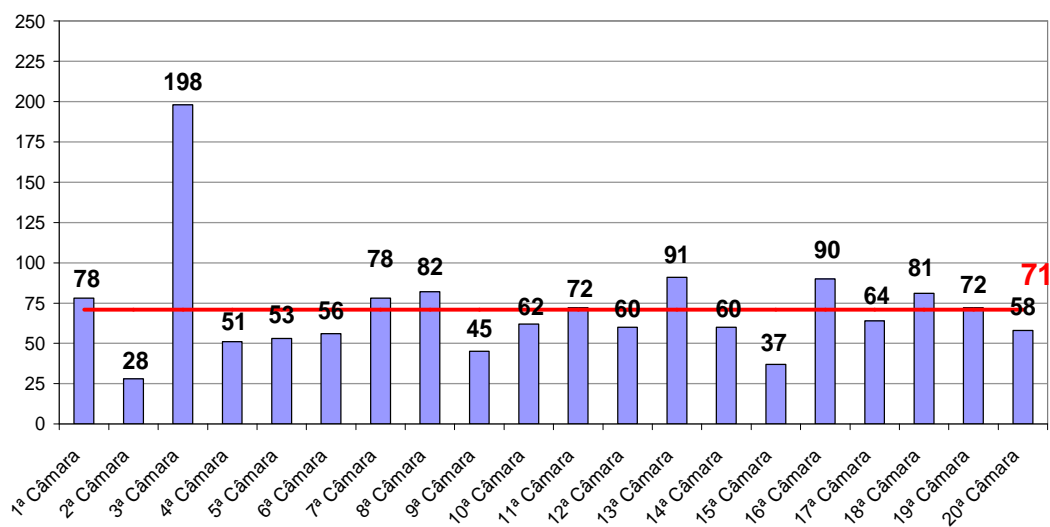

Fonte: Sistema Informatizado de Consulta da 2ª Instância do TJRJ, Sistema JUD, Módulo ES, Rotina TJ

Tempo Médio (dias) entre Distribuição e Julgamento Órgãos Julgadores Criminais Dezembro/2011

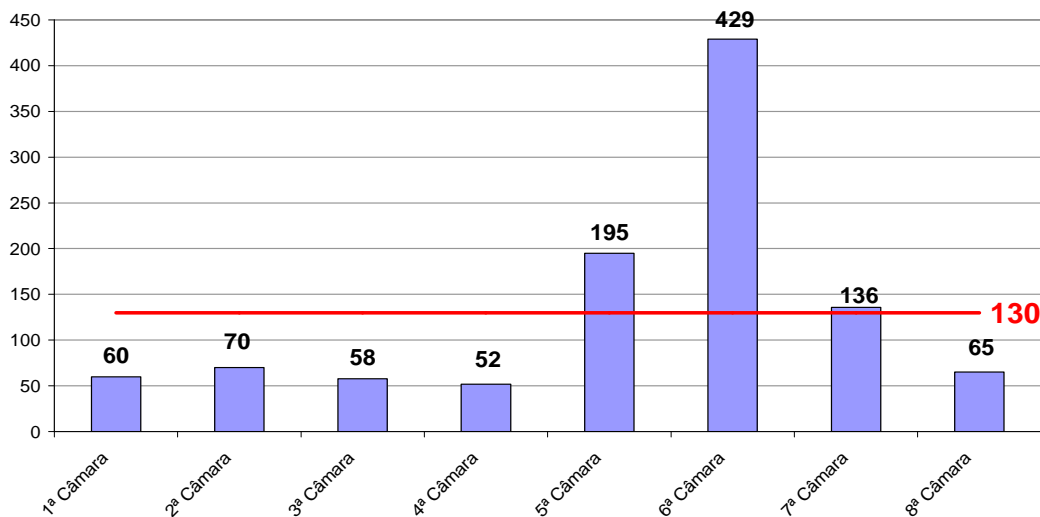

Fonte: Sistema Informatizado de Consulta da 2ª Instância do TJRJ, Sistema JUD, Módulo ES, Rotina TJ

Produtividade dos Órgãos Julgadores

TRIBUNAL DE JUSTIÇA DO ESTADO DO RIO DE JANEIRO
DIRETORIA GERAL DE APOIO AOS ORGAOS JURISDICIONAIS
PERIODO DE 01/12/2011 a 31/12/2011

DADOS ESTATISTICOS	Processos				!Votos Proferidos!	PROCESSOS ANDAMENTO
	!DISTRIBUIDOS!	!JULGADOS!	!ACORDAO!	!DECISAO!		
ORG. JULGADORES						
ORGAO ESPECIAL	64!	61!	46!	32!	513!	
PRIMEIRA CAMARA CIVEL	418!	703!	186!	532!	1395!	
SEGUNDA CAMARA CIVEL	391!	648!	226!	474!	288!	
TERCEIRA CAMARA CIVEL	439!	823!	297!	544!	2783!	
QUARTA CAMARA CIVEL	410!	704!	281!	455!	785!	
QUINTA CAMARA CIVEL	383!	708!	209!	511!	724!	
SEXTA CAMARA CIVEL	469!	758!	245!	555!	1022!	
SETIMA CAMARA CIVEL	360!	731!	304!	438!	1170!	
OITAVA CAMARA CIVEL	498!	811!	350!	479!	2836!	
NONA CAMARA CIVEL	445!	730!	253!	497!	549!	
DECIMA CAMARA CIVEL	451!	732!	278!	509!	1246!	
DECIMA PRIMEIRA CAMARA CIVEL	400!	506!	237!	276!	1244!	
DECIMA SEGUNDA CAMARA CIVEL	447!	655!	146!	544!	2199!	
DECIMA TERCEIRA CAMARA CIVEL	404!	695!	161!	547!	1194!	
DECIMA QUARTA CAMARA CIVEL	268!	519!	263!	291!	505!	
DECIMA QUINTA CAMARA CIVEL	443!	629!	177!	483!	538!	
DECIMA SEXTA CAMARA CIVEL	216!	805!	242!	590!	1445!	
DECIMA SETIMA CAMARA CIVEL	358!	568!	268!	318!	1097!	
DECIMA OITAVA CAMARA CIVEL	448!	759!	229!	563!	1733!	
DECIMA NONA CAMARA CIVEL	460!	823!	235!	614!	1647!	
VIGESIMA CAMARA CIVEL	396!	641!	218!	455!	1055!	
PRIMEIRA CAMARA CRIMINAL	228!	287!	205!	85!	821!	
SEGUNDA CAMARA CRIMINAL	180!	121!	74!	49!	1306!	
TERCEIRA CAMARA CRIMINAL	276!	280!	147!	136!	994!	
QUARTA CAMARA CRIMINAL	241!	257!	177!	80!	521!	
QUINTA CAMARA CRIMINAL	221!	281!	194!	90!	1530!	
SEXTA CAMARA CRIMINAL	188!	183!	132!	52!	2460!	
SETIMA CAMARA CRIMINAL	280!	334!	256!	85!	1104!	
OITAVA CAMARA CRIMINAL	236!	217!	145!	74!	924!	
SEÇÃO CRIMINAL	23!	37!	24!	13!	306!	
T O T A L	10041!	16006!	6205!	10371!	35934!	

Produtividade dos Desembargadores

TRIBUNAL DE JUSTICA DO ESTADO DO RIO DE JANEIRO
DIRETORIA GERAL DE APOIO AOS ORGAOS JURISDICIONAIS
PERIODO DE 01/12/2011 a 31/12/2011

DESEMBARGADORES	DADOS ESTATISTICOS ! Processos !Votos Proferidos!				PROC. ANDA- MENTO!	TEMPO MEDIO ANUAL!	TEMPO MEDIO MENS.!	
	!DISTR.!	!JULG.!	!ACORDAO!	!DECISAO!				
ADEMIR PIMENTEL	!	48!	189!	57!	136!	216!	50!	87!
ADOLPHO ANDRADE MELLO	!	92!	131!	53!	82!	286!	25!	30!
ADRIANO CELSO GUIMARAES	!	91!	41!	41!	0!	1709!	146!	156!
AGOSTINHO TEIXEIRA DE ALM!	!	88!	203!	50!	162!	472!	81!	88!
ALEXANDRE CAMARA	!	91!	117!	36!	89!	74!	2!	3!
ANA MARIA OLIVEIRA	!	92!	131!	91!	42!	230!	13!	12!
ANDRE ANDRADE	!	86!	115!	55!	62!	147!	6!	7!
ANDRE RIBEIRO	!	87!	192!	59!	131!	91!	8!	8!
ANTONIO CARLOS ESTEVES TO!	!	89!	148!	59!	94!	128!	7!	10!
ANTONIO EDUARDO F. DUARTE!	!	0!	!	25!	0!	0!	!	!
ANTONIO ILOIZIO B. BASTOS!	!	87!	80!	28!	54!	319!	21!	32!
ANTONIO SALDANHA PALHEIRO!	!	46!	99!	25!	49!	40!	3!	6!
BENEDICTO ABICAIR	!	24!	141!	64!	85!	68!	19!	12!
BERNARDO MOREIRA GARCEZ N!	!	49!	67!	19!	51!	33!	2!	1!
CAETANO FONSECA COSTA	!	91!	123!	29!	96!	87!	5!	4!
CAMILO RIBEIRO RULIERE	!	89!	142!	39!	107!	454!	68!	90!
CARLOS AZEREDO DE ARAUJO !	!	91!	210!	54!	159!	184!	26!	32!
CARLOS EDUARDO MOREIRA SI!	!	90!	134!	37!	101!	75!	4!	3!
CARLOS EDUARDO PASSOS	!	76!	118!	37!	90!	39!	1!	1!
CARLOS JOSE MARTINS GOMES!	!	0!	207!	39!	171!	302!	91!	58!
CARLOS SANTOS DE OLIVEIRA!	!	90!	153!	40!	116!	79!	6!	8!
CELIA MELIGA PESSOA	!	91!	66!	18!	52!	340!	19!	35!
CELSO FERREIRA FILHO	!	0!	65!	27!	45!	62!	3!	1!
CELSO PERES	!	89!	163!	37!	149!	48!	13!	7!
CEZAR AUGUSTO R. COSTA	!	88!	58!	1!	57!	81!	13!	14!
CHERUBIN HELCIAS SCHWARTZ!	!	90!	148!	34!	130!	224!	21!	38!
CLAUDIA PIRES	!	90!	120!	45!	82!	209!	22!	26!
CLAUDIA TELLES DE MENEZES!	!	89!	187!	47!	148!	69!	28!	18!
CLAUDIO BRANDAO	!	13!	43!	23!	19!	636!	62!	50!
CLAUDIO DE MELLO TAVARES !	!	91!	144!	34!	111!	146!	11!	14!

TRIBUNAL DE JUSTICA DO ESTADO DO RIO DE JANEIRO
DIRETORIA GERAL DE APOIO AOS ORGAOS JURISDICIONAIS
PERIODO DE 01/12/2011 a 31/12/2011

DADOS ESTATISTICOS	Processos	Votos Proferidos	PROC. ANDAMENTO	TEMPO MEDIO ANUAL	TEMPO MEDIO MENS.		
DESEMBARGADORES	DISTR.	JULG.	ACORDAO	DECISAO	MENTO		
CLEBER GHELFENSTEIN	89	161	65	109	42	5	5
CONCEICAO MOUSNIER	5	1	0	1	343	55	30
CRISTINA TEREZA GAULIA	76	129	41	88	114	8	10
CUSTODIO TOSTES	88	140	20	122	52	12	8
DENISE LEVY TREDLER	90	239	38	218	360	46	61
EDSON SCISINIO DIAS	52	139	75	65	138	32	38
EDSON VASCONCELOS	89	141	64	82	227	23	31
EDUARDO GUSMAO ALVES DE B	39	174	37	143	203	35	40
ELISABETE FILIZZOLA	79	138	75	72	54	2	4
ELIZABETH GREGORY	3	2	2	0	15	27	35
ELTON LEME	89	122	80	48	523	64	81
FABIO DUTRA	86	150	42	110	524	74	86
FERDINALDO DO NASCIMENTO	91	158	41	119	120	17	11
FERNANDO CERQUEIRA	93	175	40	139	165	11	26
FERNANDO FERNANDY FERNAND	90	146	56	94	60	1	1
FERNANDO FOCH LEMOS	87	209	49	159	988	20	35
FLAVIA ROMANO DE REZENDE	68	28	0	28	39	5	5
GABRIEL ZEFIRO	0	40	0	36	145	15	12
GILBERTO DUTRA MOREIRA	95	127	59	71	153	15	5
GILBERTO GUARINO	0	28	0	28	585	60	70
GILDA CARRAPATOSO	91	161	23	140	310	33	44
GUARACI DE CAMPOS VIANNA	88	117	26	92	106	1	1
HELDA LIMA MEIRELES	91	130	33	102	70	5	7
HELENA CANDIDA LISBOA GAE	89	158	38	128	163	16	27
HELENO RIBEIRO P NUNES	88	119	31	90	144	14	18
HENRIQUE DE ANDRADE FIGUE	44	69	28	42	98	20	23
HORACIO S RIBEIRO NETO	83	60	20	40	74	8	7
INES DA TRINDADE	89	117	30	90	151	6	13
JACQUELINE MONTENEGRO	10	140	41	106	149	13	21
JESSE TORRES	89	114	25	99	57	1	1
JORGE LUIZ HABIB	90	226	98	143	466	86	85
JOSE C. FIGUEIREDO	94	68	48	22	242	20	19

TRIBUNAL DE JUSTICA DO ESTADO DO RIO DE JANEIRO
DIRETORIA GERAL DE APOIO AOS ORGAOS JURISDICIONAIS
PERIODO DE 01/12/2011 a 31/12/2011

DADOS ESTATISTICOS	Processos	Votos Proferidos	PROC. ANDA-	TEMPO MEDIO ANUAL	TEMPO MEDIO MENS.		
DESEMBARGADORES	DISTR.	JULG.	ACORDAO	DECISAO	MENTO		
JOSE CARLOS PAES	40	92	58	47	9	0	1
JOSE CARLOS VARANDA	74	118	77	59	832	104	114
KATYA MONNERAT	0	91	64	26	146	79	113
LEILA ALBUQUERQUE	90	163	46	122	204	37	37
LEILA MARIANO	48	124	25	108	76	20	23
LETICIA SARDAS	48	72	16	59	102	10	13
LINDOLPHO MORAIS MARINHO	78	94	15	85	402	40	63
LUCIA MIGUEL S. LIMA	92	119	18	107	224	29	31
LUCIANO RINALDI	90	130	57	79	176	27	22
LUISA BOTTREL SOUZA	0	24	27	0	2	29	19
LUIZ FELIPE FRANCISCO	89	117	54	67	91	2	3
LUIZ FELIPE HADDAD	4	3	2	1	17	11	20
LUIZ FERNANDO DE CARVALHO	48	60	35	26	116	12	9
LUIZ ZVEITER	4	2	2	0	14	13	15
MALDONADO DE CARVALHO	79	116	32	85	62	9	6
MARCELO LIMA BUHATEM	88	170	83	91	136	20	13
MARCIA ALVARENGA	89	142	46	97	66	0	0
MARCO ANTONIO IBRAHIM	0	135	92	55	211	45	28
MARCO AURELIO BEZERRA DE	11	90	56	34	99	12	16
MARCOS ALCINO A TORRES	89	131	58	75	330	31	29
MARIA AUGUSTA VAZ	50	78	34	47	137	8	14
MARIA HENRIQUETA LOBO	88	151	97	61	343	30	43
MARIA INES GASPAR	50	41	12	29	32	0	0
MARIA REGINA NOVA ALVES	43	119	21	99	152	30	25
MARILENE MELO ALVES	62	65	28	38	278	22	43
MARILIA DE CASTRO NEVES	89	140	51	99	156	9	9
MARIO ASSIS GONCALVES	89	89	55	36	802	86	127
MARIO DOS SANTOS PAULO	76	104	33	73	72	8	5
MARIO GUIMARAES NETO	89	160	7	159	307	41	34
MARIO ROBERT MANNHEIMER	48	9	3	6	322	63	46
MAURICIO CALDAS LOPES	10	46	35	19	39	0	0
MAURO DICKSTEIN	10	193	84	119	104	15	20

TRIBUNAL DE JUSTICA DO ESTADO DO RIO DE JANEIRO
DIRETORIA GERAL DE APOIO AOS ORGAOS JURISDICIONAIS
PERIODO DE 01/12/2011 a 31/12/2011

DADOS ESTATISTICOS	Processos				Votos Proferidos		PROC. ANDAMENTO	TEMPO MEDIO ANUAL	TEMPO MEDIO MENS.
DESEMBARGADORES	DISTR.	JULG.	ACORDAO	DECISAO	MENTO				
MILTON FERNANDES DE SOUZA	51	71	30	43	37		3	3	
MONICA COSTA DI PIERO	46	152	30	128	168		19	18	
MONICA TOLLEDO DE OLIVEIRA	0		0	1	39		81	0	
MYRIAM MEDEIROS	91	135	39	97	59		5	8	
NAGIB SLAIBI	90	132	44	104	121		18	12	
NAMETALA MACHADO JORGE		1			6		18	0	
NANCI MAHFUZ					991		157	0	
NASCIMENTO POVOAS VAZ					8		32	0	
NILDSON ARAUJO DA CRUZ	3		0	0	22		66	0	
NILZA BITAR	4		0	0	25		9	0	
NORMA SUELY	89	125	61	66	361		46	58	
ODETE KNAACK DE SOUZA	40	83	54	30	78		22	14	
OTAVIO RODRIGUES	40	73	61	14	53		0	0	
PATRICIA SERRA VIEIRA	91	108	54	55	312		28	42	
PAULO MAURICIO PEREIRA	85	117	28	91	179		23	19	
PAULO SERGIO PRESTES	89	119	46	77	77		0	0	
PEDRO FREIRE RAGUENET	89	126	30	99	137		9	10	
PEDRO SARAIVA ANDRADE LEM	90	182	45	147	62		7	10	
PLINIO PINTO C. FILHO	91	72	13	62	212		22	32	
REINALDO P. ALBERTO FILHO	29	42	14	37	6		0	0	
RENATA COTTA	41	73	17	59	134		6	7	
RICARDO COUTO	5	68	10	60	248		25	32	
RICARDO RODRIGUES CARDOZO	87	122	38	95	101		8	9	
ROBERTO DE ABREU E SILVA	48	116	40	77	111		21	12	
ROBERTO GUIMARAES	23	39	20	19	330		57	52	
ROBERTO WIDER					4				
ROGERIO DE OLIVEIRA SOUZA	90	120	45	83	64		5	4	
RONALDO ROCHA PASSOS	0	235	119	125	541		111	184	
ROSITA MARIA DE OLIVEIRA					1				
SEBASTIAO BOLELLI	89	105	24	83	135		13	15	
SERGIO DE SOUZA VERANI	3	3	2	1	27		141	65	
SERGIO JERONIMO A. SILVEIRA	90	119	55	70	268		32	26	

TRIBUNAL DE JUSTICA DO ESTADO DO RIO DE JANEIRO
DIRETORIA GERAL DE APOIO AOS ORGAOS JURISDICIONAIS
PERIODO DE 01/12/2011 a 31/12/2011

DADOS ESTADISTICOS	Processos	Votos Proferidos				PROC. ANDAMENTO	TEMPO MEDIO ANUAL	TEMPO MEDIO MENS.
DESEMBARGADORES	DISTR.	JULG.	ACORDAO	DECISAO	MENTO			
SERGIO LUCIO CRUZ	89	81	24	62	92	1	2	
SIDNEY HARTUNG	48	72	31	48	108	16	18	
SIRO DARLAN DE OLIVEIRA	0		0	0	4			
TERESA CASTRO NEVES	89	139	34	110	383	50	65	
VALERIA DACHEUX	90	23	0	23	92	18	6	
VALMIR DE OLIVEIRA SILVA	3	4	0	5	13	12	11	
VERA MARIA SOARES VAN HOM	29	72	21	54	142	7	7	
WAGNER CINELLI	87	128	49	83	74	3	2	
ZELIA MARIA MACHADO	81	129	47	85	340	45	55	
T O T A L	8168	14036	4879	9708	25971	29	27	

TRIBUNAL DE JUSTIÇA DO RIO DE JANEIRO
DIRETORIA GERAL DE APOIO AOS ÓRGÃOS JURISDICIONAIS
PERÍODO DE 01/12/2011 A 31/12/2011

E-JUD

DESEMBARGADORES	! Processos !		Votos Proferidos		! Procs. em ! !Andamento !	! Tempo Médio !	
	!Distr.!	!Julg.!	! Acordão !	! Decisão !		!Anual!	! Mensal!
DES. ADILSON VIEIRA MACABU	0	0	0	0	7	46	
DES. ANTONIO CARLOS DOS SANTOS BITENCOURT	18	13	7	6	160	22	11
DES. ANTONIO CARLOS NASCIMENTO AMADO	47	28	14	14	349	43	62
DES. ANTONIO JAYME BOENTE	46	30	25	5	202	25	35
DES. ANTONIO JOSE CARVALHO	0	0	0	0	178	18	
DES. CAIRO ITALO FRANCA DAVID	0	27	23	4	283	61	76
DES. CLAUDIO LUIS BRAGA DELL ORTO	0	19	19	0	21	7	22
DES. CLAUDIO TAVARES DE OLIVEIRA JUNIOR	47	32	22	10	136	11	17
DES. DENISE BRUYERE ROLINS LOURENCO DOS S	0	0	0	0	20	3	
DES. DENISE VACCARI MACHADO PAES	33	11	0	12	30	2	2
DES. ELIZABETE ALVES DE AGUIAR	47	52	34	18	207	7	8
DES. ELIZABETH GOMES GREGORY	32	74	58	16	160	18	18
DES. EUNICE FERREIRA CALDAS	18	47	39	8	154	19	25
DES. FATIMA MARIA CLEMENTE	72	67	42	25	97	4	1
DES. FRANCISCO JOSE DE ASEVEDO	47	67	43	24	144	14	17
DES. GERALDO PRADO	50	64	37	28	301	57	46
DES. GILMAR AUGUSTO TEIXEIRA	47	34	15	20	109	2	2
DES. GIZELDA LEITAO TEIXEIRA	51	51	38	13	145	4	7
DES. GRANDINETTI CARVALHO	49	30	24	7	185	9	8
DES. GUARACI DE CAMPOS VIANNA	0	0	0	0	2	13	
DES. JOAO CARLOS BRAGA GUIMARAES	47	7	7	0	106	31	47
DES. JOSE AUGUSTO DE ARAUJO NETO	49	47	25	24	451	53	26
DES. JOSE CARLOS SCHMIDT MURTA RIBEIRO	0	0	0	0	26	12	
DES. JOSE MUINOS PINEIRO FILHO	47	17	15	2	264	66	68
DES. JOSE ROBERTO LAGRANHA TAVORA	46	50	25	25	356	36	46
DES. KATIA MARIA AMARAL JANGUTTA	41	43	29	14	252	9	8
DES. KATYA MARIA DE PAULA MENEZES MONNERA	41	24	11	14	157	13	25
DES. LEILA MARIA RODRIGUES PINTO DE CARVA	0	0	0	0	0	0	
DES. LEONY MARIA GRIVET PINHO	0	0	0	0	141	24	
DES. LUISA CRISTINA BOTTREL SOUZA	34	9	1	8	26	1	1
DES. LUIZ FELIPE DA SILVA HADDAD	34	52	36	16	102	8	8
DES. LUIZ NORONHA DANTAS	44	49	41	8	859	492	629
DES. LUIZ ZVEITER	32	69	53	16	56	2	1
DES. MARCIA PERRINI BODART	42	56	41	17	221	16	44
DES. MARCUS HENRIQUE PINTO BASILIO	47	57	39	20	114	3	2
DES. MARCUS QUARESMA FERRAZ	44	30	18	13	144	17	22

TRIBUNAL DE JUSTIÇA DO RIO DE JANEIRO
DIRETORIA GERAL DE APOIO AOS ÓRGÃOS JURISDICIONAIS
PERÍODO DE 01/12/2011 A 31/12/2011

E-JUD

DESEMBARGADORES	! Processos !		! Votos Proferidos !		! Procs. em !	! Tempo Médio !	
	!Distr.!	!Julg.!	! Acordão !	! Decisão !		!Andamento !	!Anual!
DES. MARIA ANGELICA GUIMARAES GUERRA GUE	36	45	41	4	122	3	3
DES. MARIA SANDRA ROCHA KAYAT DIREITO	0	33	32	1	32	5	8
DES. MOACIR PESSOA DE ARAUJO	47	78	54	24	217	25	36
DES. MONICA TOLLEDO DE OLIVEIRA	43	58	28	30	158	19	24
DES. NASCIMENTO POVOAS	0	0	0	0	0	8	
DES. NILDSON ARAUJO DA CRUZ	27	32	31	1	202	152	169
DES. NILZA BITAR	29	30	26	4	85	2	3
DES. PAULO DE OLIVEIRA LANZELLOTTI BALDE	43	36	26	10	272	17	44
DES. PAULO DE TARSO NEVES	47	43	19	24	363	4	12
DES. PAULO SERGIO RANGEL DO NASCIMENTO	43	41	17	24	171	18	17
DES. RENATA MACHADO COTTA	0	2	0	3	75	14	27
DES. RONALDO ASSED MACHADO	44	42	30	12	172	32	37
DES. ROSA HELENA PENNA MACEDO GUITA	44	80	47	34	305	49	67
DES. ROSITA MARIA DE OLIVEIRA NETTO	25	9	9	0	373	11	11
DES. SERGIO DE SOUZA VERANI	43	27	16	12	159	22	27
DES. SIDNEY ROSA DA SILVA	47	67	56	11	183	4	5
DES. SIRO DARLAN DE OLIVEIRA	48	50	28	27	284	4	5
DES. SUELY LOPES MAGALHAES	47	46	25	21	145	11	14
DES. SUIMEI MEIRA CAVALIERI	35	56	40	16	157	65	35
DES. VALMIR DE OLIVEIRA SILVA	34	44	26	19	80	4	3
DES. VALMIR DOS SANTOS RIBEIRO	39	22	22	0	229	23	67
DES. ZELIA MARIA MACHADO DOS SANTOS	0	0	0	0	2	8	
Total	1873!	1997!	1354!	664!	9966!	31!	38!