



# *Tribunal de Justiça do Estado do Rio de Janeiro*

*Diretoria Geral de Apoio  
aos Órgãos Jurisdicionais*

*Agosto de 2011*

<b>PRODUTIVIDADE DO TRIBUNAL</b>	<b>3</b>
<i>Gráfico de Processos Distribuídos x Julgados</i>	3
<i>Média de Processos por Desembargador</i>	4
<i>Gráfico da Média de Processos por Desembargador</i>	4
<i>Tempo Médio decorrido entre a Autuação e o Julgamento dos Processos no Tribunal de Justiça</i>	5
<i>Gráfico do Tempo Médio entre Autuação e Julgamento do Tribunal</i>	5
<i>Gráfico do Tempo Médio entre Distribuição e Julgamento dos Órgãos Julgadores Cíveis</i>	6
<i>Gráfico do Tempo Médio entre Distribuição e Julgamento dos Órgãos Julgadores Criminais</i>	6
<i>Tabela de Dados Estatísticos dos Órgãos Julgadores</i>	7
<i>Tabela de Dados Estatísticos dos Desembargadores</i>	8

# Diretoria Geral de Apoio aos Órgãos Jurisdicionais

## Produtividade do Tribunal

Área Criminal	Ago/10	Ago/11	Jan a Ago/11
Processos Distribuídos	2.488	2.755	19.649
Processos Julgados	2.906	3.636	20.610

Área Cível	Ago/10	Ago/11	Jan a Ago/11
Processos Distribuídos	16.028	17.335	108.353
Processos Julgados	24.455	22.603	107.935

Total Geral	Ago/10	Ago/11	Jan a Ago/11
Processos Distribuídos	18.516	20.090	128.002
Processos Julgados	27.361	26.239	128.545

**Processos Distribuídos x Julgados  
Janeiro a Agosto/2011**

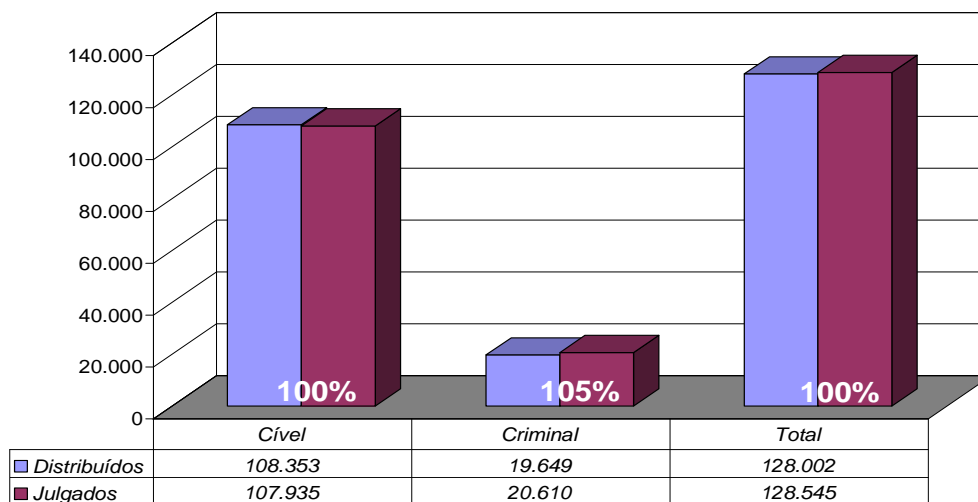

Fonte: Sistema Informatizado de Consulta da 2ª Instância do TJRJ, Sistema JUD, Módulo ES, Rotina JD

Obs.: A partir de 01/08/2005 os processos selecionados são os distribuídos e não mais os autuados.

## Média de Processos por Desembargador

Ago/10	Distribuídos p/ Des.	Julgados p/ Des.
Cível (:100)	160	245
Criminal (:40)	62	73

Ago/11	Distribuídos p/ Des.	Julgados p/ Des.
Cível (:100)	173	226
Criminal (:40)	69	91

Jan a Ago/11	Distribuídos p/ Des.	Julgados p/ Des.
Cível (:100)	1.083	1.079
Criminal (:40)	491	515

Média de Processos por Desembargador  
Cível (:100) e Criminal (:40)  
Janeiro a Agosto/2011

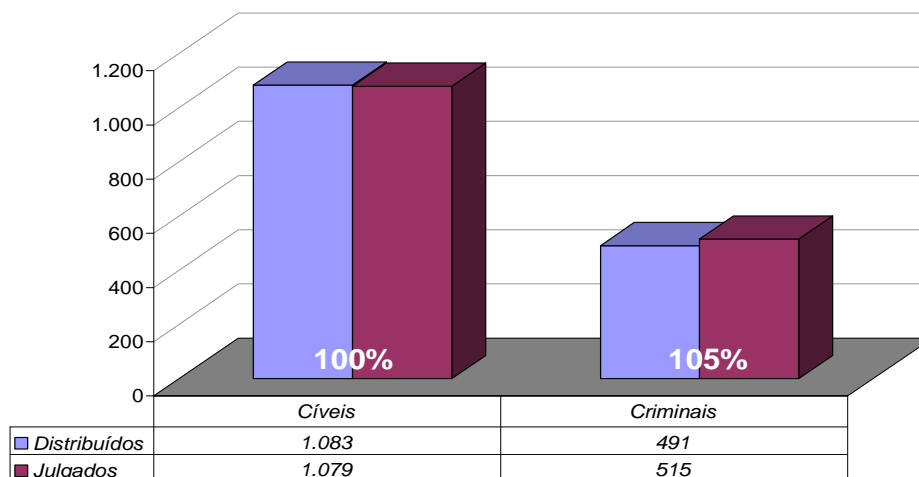

Fonte: Sistema Informatizado de Consulta da 2ª Instância do TJRJ, Sistema JUD, Módulo ES, Rotina JD

Obs.: A partir de 01/08/2005 os processos selecionados são os distribuídos e não mais os autuados.

# Tempo Médio decorrido entre a Autuação e o Julgamento dos Processos no Tribunal de Justiça

## Tempo Médio (dias) entre Autuação e Julgamento Agosto/2011

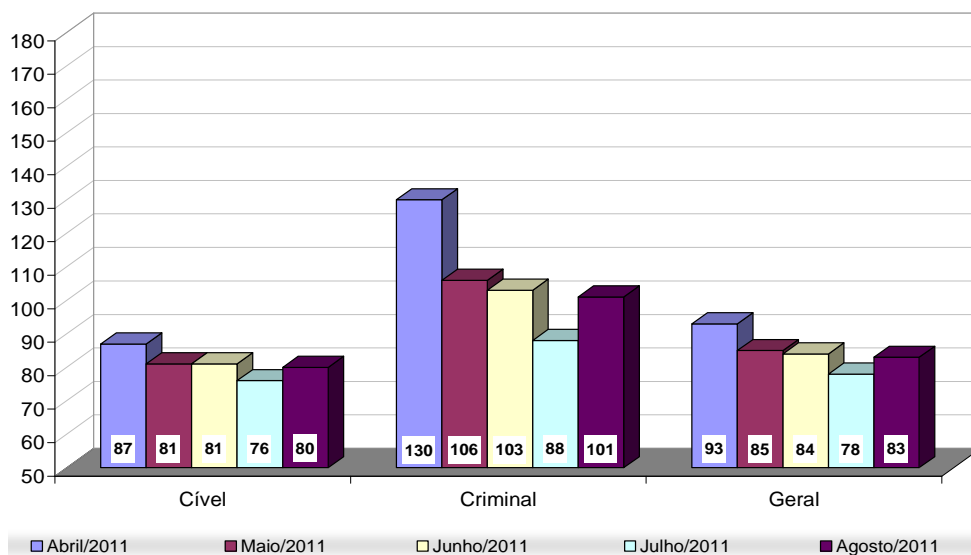

Fonte: Sistema Informatizado de Consulta da 2ª Instância do TJRJ, Sistema JUD, Módulo ES, Rotina TF

### Tempo Médio (dias) entre Distribuição e Julgamento Órgãos Julgadores Cíveis Agosto/2011

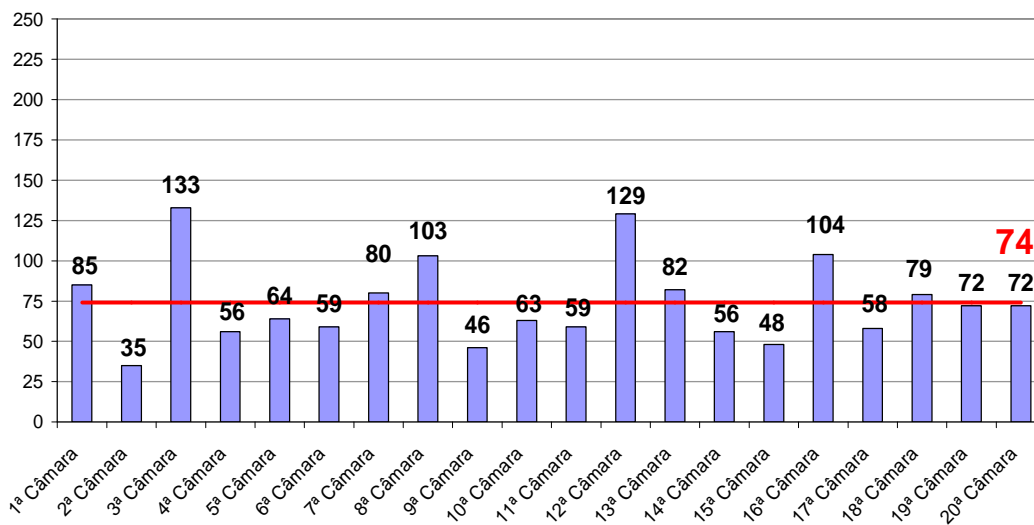

Fonte: Sistema Informatizado de Consulta da 2ª Instância do TJRJ, Sistema JUD, Módulo ES, Rotina TJ

### Tempo Médio (dias) entre Distribuição e Julgamento Órgãos Julgadores Criminais Agosto/2011

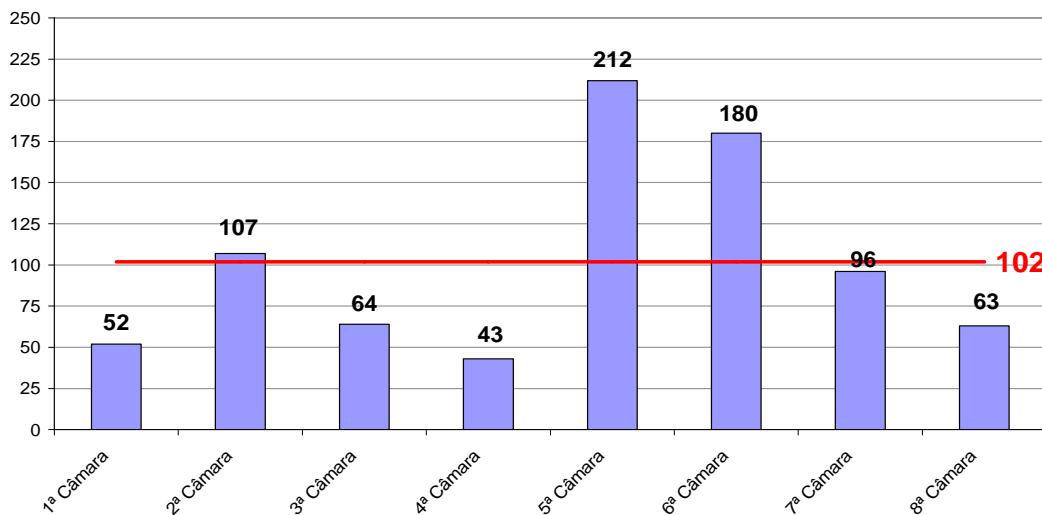

Fonte: Sistema Informatizado de Consulta da 2ª Instância do TJRJ, Sistema JUD, Módulo ES, Rotina TJ

# Produtividade dos Órgãos Julgadores

TRIBUNAL DE JUSTIÇA DO ESTADO DO RIO DE JANEIRO  
DIRETORIA GERAL DE APOIO AOS ORGAOS JURISDICIONAIS  
PERÍODO DE 01/08/2011 a 31/08/2011

ORG. JULGADORES	DADOS ESTATISTICOS				PROCESSOS ANDAMENTO
	Processos Distribuidos	Julgados	Acordados	Votos Proferidos	
ORGAO ESPECIAL	120	112	97	52	483
PRIMEIRA CAMARA CIVEL	955	1125	566	659	1411
SEGUNDA CAMARA CIVEL	732	995	523	688	385
TERCEIRA CAMARA CIVEL	1039	1277	694	602	3051
QUARTA CAMARA CIVEL	806	1133	507	805	816
QUINTA CAMARA CIVEL	709	908	488	484	850
SEXTA CAMARA CIVEL	935	1189	620	717	1081
SETIMA CAMARA CIVEL	701	1145	619	568	1492
OITAVA CAMARA CIVEL	1110	1320	652	694	2832
NONA CAMARA CIVEL	986	1294	710	775	688
DECIMA CAMARA CIVEL	943	1176	566	762	1570
DECIMA PRIMEIRA CAMARA CIVEL	1019	1404	906	563	1449
DECIMA SEGUNDA CAMARA CIVEL	940	1281	618	708	2204
DECIMA TERCEIRA CAMARA CIVEL	853	1328	611	781	1377
DECIMA QUARTA CAMARA CIVEL	688	859	373	648	467
DECIMA QUINTA CAMARA CIVEL	797	988	553	613	457
DECIMA SEXTA CAMARA CIVEL	768	941	354	640	1745
DECIMA SETIMA CAMARA CIVEL	501	698	476	320	958
DECIMA OITAVA CAMARA CIVEL	1120	1132	571	734	2016
DECIMA NONA CAMARA CIVEL	888	1263	649	732	1589
VIGESIMA CAMARA CIVEL	709	1009	466	624	1041
PRIMEIRA CAMARA CRIMINAL	291	462	346	133	553
SEGUNDA CAMARA CRIMINAL	282	398	285	139	1107
TERCEIRA CAMARA CRIMINAL	368	504	337	187	801
QUARTA CAMARA CRIMINAL	318	423	368	78	475
QUINTA CAMARA CRIMINAL	339	398	244	170	1441
SEXTA CAMARA CRIMINAL	271	314	200	115	2418
SETIMA CAMARA CRIMINAL	342	472	331	174	1215
OITAVA CAMARA CIVEL	433	555	385	191	761
SEÇÃO CRIMINAL	70	87	19	71	361
<b>T O T A L</b>	<b>20033</b>	<b>26190</b>	<b>14134</b>	<b>14427</b>	<b>37094</b>

# Produtividade dos Desembargadores

TRIBUNAL DE JUSTICA DO ESTADO DO RIO DE JANEIRO  
DIRETORIA GERAL DE APOIO AOS ORGAOS JURISDICIONAIS  
PERIODO DE 01/08/2011 a 31/08/2011

DADOS ESTATISTICOS	Processos	Votos	Proferidos	PROC. ANDAMENTO	TEMPO MEDIO ANUAL	TEMPO MEDIO MENS.
DESEMBARGADORES	DISTR.	JULG.	ACORDAO	DECISAO		
ADEMIR PIMENTEL	101	166	51	127	372	58
ADOLPHO ANDRADE MELLO	195	184	134	61	393	31
ADRIANO CELSO GUIMARAES	196	138	126	14	1466	153
AGOSTINHO TEIXEIRA DE ALM	195	225	115	118	551	69
ALEXANDRE CAMARA	133	157	88	99	98	2
ANA MARIA OLIVEIRA	19	93	62	31	211	8
ANDRE ANDRADE	197	300	205	116	188	5
ANDRE RIBEIRO	196	258	121	148	171	9
ANTONIO CARLOS ESTEVES TO	13	97	44	55	80	5
ANTONIO EDUARDO F. DUARTE	0		36	0	0	
ANTONIO ILOIZIO B. BASTOS	197	221	109	115	216	21
ANTONIO SALDANHA PALHEIRO	78	104	62	43	68	3
AZEVEDO PINTO	0		1	0	9	
BENEDICTO ABICAIR	194	218	92	143	150	15
BERNARDO MOREIRA GARCEZ N	103	135	58	103	51	5
CAETANO FONSECA COSTA	0	13	13	2	7	45
CAMILO RIBEIRO RULIERE	198	236	113	138	509	80
CARLOS AZEREDO DE ARAUJO	195	233	81	156	256	26
CARLOS EDUARDO MOREIRA SI	196	273	153	184	84	3
CARLOS EDUARDO PASSOS	140	197	100	143	25	1
CARLOS JOSE MARTINS GOMES	197	178	44	144	606	84
CARLOS SANTOS DE OLIVEIRA	195	137	76	79	110	5
CELIA MELIGA PESSOA	165	162	74	115	171	15
CELSO FERREIRA FILHO	199	290	153	165	127	4
CELSO PERES	198	227	88	181	167	19
CHERUBIN HELCIAS SCHWARTZ	195	307	164	156	147	13
CLAUDIA PIRES	192	212	113	119	168	16
CLAUDIA TELLES DE MENEZES	0	94	55	43	82	31
CLAUDIO BRANDAO	197	222	139	99	544	67
CLAUDIO DE MELLO TAVARES	198	307	242	73	172	12
CLEBER GHELFFENSTEIN	196	280	128	218	54	4



TRIBUNAL DE JUSTICA DO ESTADO DO RIO DE JANEIRO  
DIRETORIA GERAL DE APOIO AOS ORGAOS JURISDICIONAIS  
PERIODO DE 01/08/2011 a 31/08/2011

DADOS ESTATISTICOS	Processos				Votos Proferidos	PROC. ANDAMENTO	TEMPO MEDIO ANUAL	TEMPO MEDIO MENS.
DESEMBARGADORES	DISTR.	JULG.	ACORDAO	DECISAO				
CONCEICAO MOUSNIER	19	75	0	84	270	53	31	
CRISTINA TEREZA GAULIA	179	212	111	121	114	7	8	
CUSTODIO TOSTES	197	246	96	183	163	12	17	
DENISE LEVY TREDLER	15	11	1	10	351	35	38	
EDSON SCISINIO DIAS	102	98	39	61	165	32	23	
EDSON VASCONCELOS	196	231	119	148	141	28	11	
EDUARDO GUSMAO ALVES DE B	197	179	68	118	205	32	29	
ELISABETE FILIZZOLA	161	154	65	118	80	1	3	
ELIZABETH GREGORY	6	1	0	1	13	29	7	
ELTON LEME	189	130	127	22	430	57	63	
FABIO DUTRA	193	150	115	44	326	70	62	
FERDINALDO DO NASCIMENTO	182	284	124	168	140	20	10	
FERNANDO CERQUEIRA	194	213	86	134	121	4	5	
FERNANDO FERNANDY FERNAND	196	295	122	189	65	2	3	
FERNANDO FOCH LEMOS	162	158	80	77	1100	14	11	
GABRIEL ZEFIRO	181	306	167	158	177	16	13	
GEORGIA DE CARVALHO LIMA	0	5	0	5	270	32	57	
GILBERTO DUTRA MOREIRA	59	200	128	120	185	18	20	
GILBERTO GUARINO	195	87	49	46	689	40	68	
GILDA CARRAPATOSO	141	116	36	95	270	27	38	
GUARACI DE CAMPOS VIANNA	198	286	159	164	137	2	2	
HELDA LIMA MEIRELES	112	191	106	105	70	5	4	
HELENA CANDIDA LISBOA GAE	196	207	116	140	157	11	15	
HELENO RIBEIRO P NUNES	170	199	77	156	133	11	17	
HENRIQUE DE ANDRADE FIGUE	98	137	105	62	101	18	24	
HORACIO S RIBEIRO NETO	192	133	77	70	92	8	5	
INES DA TRINDADE	122	323	198	138	71	6	4	
JACQUELINE MONTENEGRO	198	210	103	127	176	13	10	
JESSE TORRES	198	236	121	165	70	1	2	
JOAO CARLOS GUIMARAES	0	2	2	0	1	74	0	
JORGE LUIZ HABIB	197	204	120	88	562	84	76	
JOSE C. FIGUEIREDO	103	138	134	9	181	18	17	
JOSE CARLOS PAES	199	221	85	194	15	1	1	
JOSE CARLOS VARANDA	195	149	96	62	831	96	96	

TRIBUNAL DE JUSTICA DO ESTADO DO RIO DE JANEIRO  
DIRETORIA GERAL DE APOIO AOS ORGAOS JURISDICIONAIS  
PERIODO DE 01/08/2011 a 31/08/2011

DADOS ESTATISTICOS	Processos	Votos Proferidos	PROC. ANDAMENTO	TEMPO MEDIO ANUAL	TEMPO MEDIO MENS.		
DESEMBARGADORES	DISTR.	JULG.	ACORDAO	DECISAO	MENTO		
JOSE GERALDO ANTONIO	0	180	130	52	107	11	19
JOSE ROBERTO LAGRANHA TAV	0	1	1	0	0	67	0
KATYA MONNERAT	14	140	53	90	508	71	72
LEILA ALBUQUERQUE	196	234	103	181	300	37	32
LEILA MARIANO	102	127	69	93	139	19	25
LETICIA SARDAS	104	156	82	78	104	10	10
LINDOLPHO MORAIS MARINHO	73	137	52	92	363	33	51
LUCIA MIGUEL S. LIMA	196	265	146	127	266	29	24
LUCIANO RINALDI	198	250	99	178	245	22	29
LUIZA BOTTREL SOUZA	0	128	48	82	194	29	33
LUIZ FELIPE FRANCISCO	198	320	200	127	88	5	5
LUIZ FELIPE HADDAD	4	7	2	6	18	11	3
LUIZ FERNANDO DE CARVALHO	104	163	123	51	151	23	17
LUIZ LEITE ARAUJO	0	6	6	3	26	86	130
LUIZ ZVEITER	10	3	3	1	14	14	9
MALDONADO DE CARVALHO	198	245	138	130	141	11	10
MARCELO LIMA BUHATEM	195	282	148	183	150	22	19
MARCIA ALVARENGA	13	19	19	0	82	0	0
MARCO ANTONIO IBRAHIM	197	216	87	146	339	44	35
MARCO AURELIO BEZERRA DE	31	92	37	59	142	11	12
MARCOS ALCINO A TORRES	100	223	119	115	258	32	23
MARCOS BENTO DE SOUZA	0	22	16	7		47	2
MARIA AUGUSTA VAZ	9	21	8	12	141	9	7
MARIA HENRIQUETA LOBO	195	174	70	107	371	23	32
MARIA INES GASPAR	5	52	57	7	10	0	0
MARIA REGINA NOVA ALVES	196	221	109	114	186	34	14
MARILENE MELO ALVES	198	252	98	163	262	17	27
MARILIA DE CASTRO NEVES	195	261	118	171	145	8	6
MARIO ASSIS GONCALVES	196	147	63	66	611	94	63
MARIO DOS SANTOS PAULO	188	256	124	179	131	9	10
MARIO GUIMARAES NETO	143	219	67	167	430	35	57
MARIO ROBERT MANNHEIMER	78	136	31	112	222	59	62
MAURICIO CALDAS LOPES	7	61	53	26	28	0	0
MAURO DICKSTEIN	198	215	119	116	231	12	18

TRIBUNAL DE JUSTICA DO ESTADO DO RIO DE JANEIRO  
DIRETORIA GERAL DE APOIO AOS ORGAOS JURISDICIONAIS  
PERIODO DE 01/08/2011 a 31/08/2011

DADOS ESTATISTICOS	Processos				Votos Proferidos		PROC. ANDAMENTO	TEMPO MEDIO ANUAL	TEMPO MEDIO MENS.
DESEMBARGADORES	DISTR.	JULG.	ACORDAO	DECISAO	MENTO				
MILTON FERNANDES DE SOUZA	94	114	73	61	58	3	4		
MONICA COSTA DI PIERO	195	239	122	116	232	17	19		
MONICA TOLLEDO DE OLIVEIRA	0	1	1	0	40	73	0		
NAGIB SLAIBI	196	284	198	123	196	17	19		
NAMETALA MACHADO JORGE	0	1	0	1	7	15	84		
NANCI MAHFUZ	196	157	79	81	1059	151	157		
NASCIMENTO POVOAS VAZ					8	19	0		
NILDSON ARAUJO DA CRUZ	6	1	0	1	19	21	16		
NILZA BITAR	7	6	6	3	15	10	4		
NORMA SUELY	166	241	47	206	301	43	45		
ODETE KNAACK DE SOUZA	123	203	121	103	167	23	27		
OTAVIO RODRIGUES	140	222	207	37	76	0	0		
PATRICIA SERRA VIEIRA	197	216	88	145	270	18	26		
PAULO MAURICIO PEREIRA	110	176	81	124	134	23	20		
PAULO SERGIO PRESTES	198	277	148	179	67	0	0		
PEDRO FREIRE RAGUENET	110	180	84	114	133	12	16		
PEDRO SARAIVA ANDRADE LEM	196	254	111	157	75	9	4		
REINALDO P. ALBERTO FILHO	99	130	50	108	5	1	1		
RENATA COTTA	193	254	142	136	148	6	6		
RICARDO COUTO	100	107	54	55	172	19	15		
RICARDO RODRIGUES CARDOZO	195	263	136	179	106	9	9		
ROBERTO DE ABREU E SILVA	161	233	126	135	209	22	29		
ROBERTO GUIMARAES	0	93	11	86	276	58	36		
ROBERTO WIDER					4				
ROGERIO DE OLIVEIRA SOUZA	194	290	179	162	89	5	6		
RONALDO ROCHA PASSOS	195	231	111	136	771	94	121		
ROSITA MARIA DE OLIVEIRA					1				
SEBASTIAO BOLELLI	197	330	180	138	117	14	13		
SERGIO DE SOUZA VERANI	6		0	0	23	45	0		
SERGIO JERONIMO A. SILVEI	194	222	82	169	291	27	34		
SERGIO LUCIO CRUZ	104	115	57	89	68	2	1		
SIDNEY HARTUNG	29	79	31	49	93	15	11		
SIRLEY ABREU BIONDI	180	245	75	179	190	6	11		
SIRO DARLAN DE OLIVEIRA					4				

TRIBUNAL DE JUSTICA DO ESTADO DO RIO DE JANEIRO  
DIRETORIA GERAL DE APOIO AOS ORGAOS JURISDICIONAIS  
PERIODO DE 01/08/2011 a 31/08/2011

DADOS ESTATISTICOS	Processos	Votos Proferidos			PROC. ANDAMENTO	TEMPO MEDIO ANUAL	TEMPO MEDIO MENS.
DESEMBARGADORES	DISTR.	JULG.	ACORDAO	DECISAO	MENTO	ANUAL	MENS.
TERESA CASTRO NEVES	50	98	35	66	344	42	48
VALMIR DE OLIVEIRA SILVA	5	4	4	0	15	14	9
VERA MARIA SOARES VAN HORN	161	237	105	152	167	7	9
WAGNER CINELLI	194	250	146	160	102	3	3
ZELIA MARIA MACHADO	167	167	81	103	366	38	44
DADOS ESTATISTICOS	Processos	Votos Proferidos			PROC. ANDAMENTO	TEMPO MEDIO ANUAL	TEMPO MEDIO MENS.
JUIZ DE DIREITO SUBST. DE DESEMBARGADOR	DISTR.	JULG.	ACORDAO	DECISAO	MENTO	ANUAL	MENS.
ARTHUR EDUARDO FERREIRA	0	1	1	0	0		
WERSON REGO	0	3	5	0	0	208	0
<b>T O T A L</b>	<b>17319</b>	<b>22609</b>	<b>11652</b>	<b>13171</b>	<b>27965</b>	<b>32</b>	<b>26</b>

TRIBUNAL DE JUSTIÇA DO RIO DE JANEIRO  
DIRETORIA GERAL DE APOIO AOS ÓRGÃOS JURISDICIONAIS  
PERÍODO DE 01/08/2011 A 31/08/2011

E-JUD

DESEMBARGADORES	! Processos ! Votos Proferidos ! Procs. em ! Tempo Médio !				! Distr. ! Julg. ! Acordão ! Decisão ! Andamento ! Anual ! Mensal !		
DES. ADILSON VIEIRA MACABU	0	0	0	0	21	41	
DES. AGOSTINHO TEIXEIRA DE ALMEIDA FILHO	0	0	0	0	1	17	
DES. ANTONIO CARLOS DOS SANTOS BITENCOURT	68	35	24	11	139	14	20
DES. ANTONIO CARLOS NASCIMENTO AMADO	58	98	47	52	354	44	30
DES. ANTONIO JAYME BOENTE	63	86	75	12	167	22	19
DES. ANTONIO JOSE CARVALHO	79	135	83	61	179	19	15
DES. CAIRO ITALO FRANCA DAVID	71	91	54	41	257	63	41
DES. CLAUDIO LUIS BRAGA DELL ORTO	55	104	78	30	83	6	8
DES. CLAUDIO TAVARES DE OLIVEIRA JUNIOR	53	100	75	28	90	7	13
DES. DENISE BRUYERE ROLINS LOURENCO DOS S	0	0	0	0	33	4	
DES. ELIZABETE ALVES DE AGUIAR	66	65	33	36	126	5	5
DES. ELIZABETH GOMES GREGORY	44	59	28	34	246	19	18
DES. EUNICE FERREIRA CALDAS	55	77	66	14	125	18	24
DES. FATIMA MARIA CLEMENTE	70	71	53	27	61	5	3
DES. FRANCISCO JOSE DE ASEVEDO	70	62	50	14	98	18	16
DES. GERALDO PRADO	63	39	31	8	220	62	56
DES. GILMAR AUGUSTO TEIXEIRA	66	85	53	35	80	3	2
DES. GIZELDA LEITAO TEIXEIRA	76	104	103	6	125	5	5
DES. GRANDINETTI CARVALHO	4	20	19	1	141	8	10
DES. GUARACI DE CAMPOS VIANNA	0	0	0	0	2	8	
DES. JOAO CARLOS BRAGA GUIMARAES	72	33	29	4	93	33	70
DES. JOSE AUGUSTO DE ARAUJO NETO	73	112	82	45	390	51	44
DES. JOSE CARLOS SCHMIDT MURTA RIBEIRO	0	0	0	0	35	15	
DES. JOSE MUINOS PINEIRO FILHO	60	59	52	7	220	62	72
DES. JOSE ROBERTO LAGRANHA TAVORA	55	65	25	41	267	31	35
DES. KATIA MARIA AMARAL JANGUTTA	74	127	93	36	242	12	9
DES. LEONY MARIA GRIVET PINHO	9	2	0	2	149	35	44
DES. LUIZ FELIPE DA SILVA HADDAD	47	63	42	27	107	9	9
DES. LUIZ LEITE ARAUJO	0	27	26	1	212	114	137
DES. LUIZ NORONHA DANTAS	0	0	0	0	725	209	
DES. LUIZ ZVEITER	44	89	66	28	36	3	3
DES. MARCIA PERRINI BODART	57	75	50	31	193	13	8
DES. MARCO AURELIO BELLIZZE OLIVEIRA	0	5	5	0	47	3	1
DES. MARCUS HENRIQUE PINTO BASILIO	66	75	49	29	58	4	2
DES. MARCUS QUARESMA FERRAZ	59	49	33	19	81	19	14
DES. MARIA ANGELICA GUIMARAES GUERRA GUEDES	64	83	50	39	143	6	2
DES. MARIA SANDRA ROCHA KAYAT DIREITO	66	116	100	21	85	5	5

TRIBUNAL DE JUSTIÇA DO RIO DE JANEIRO  
DIRETORIA GERAL DE APOIO AOS ÓRGÃOS JURISDICIONAIS  
PERÍODO DE 01/08/2011 A 31/08/2011

E-JUD

DESEMBARGADORES	! Processos !		Votos Proferidos !		Procs. em !	Tempo Médio !	
	!Distr.!	!Julg.!	! Acordão !	! Decisão !		!Andamento !	!Anual!
DES. MOACIR PESSOA DE ARAUJO	72	111	69	46	185	21	21
DES. MONICA TOLLEDO DE OLIVEIRA	61	70	47	23	102	14	16
DES. NASCIMENTO POVOAS	0	0	0	0	0	6	
DES. NILDSON ARAUJO DA CRUZ	47	85	81	4	187	122	205
DES. NILZA BITAR	45	61	52	11	72	2	2
DES. PAULO DE OLIVEIRA LANZELLOTTI BALDEZ	73	92	48	44	229	11	23
DES. PAULO DE TARSO NEVES	4	12	3	9	347	4	9
DES. PAULO SERGIO RANGEL DO NASCIMENTO	68	125	86	41	125	18	16
DES. RENATA MACHADO COTTA	0	14	13	1	105	11	18
DES. RONALDO ASSED MACHADO	66	62	46	17	117	32	50
DES. ROSA HELENA PENNA MACEDO GUITA	64	58	33	27	265	52	65
DES. ROSITA MARIA DE OLIVEIRA NETTO	75	65	57	8	404	11	6
DES. SERGIO DE SOUZA VERANI	44	60	33	28	273	25	26
DES. SIDNEY ROSA DA SILVA	66	85	61	26	153	4	5
DES. SIRO DARLAN DE OLIVEIRA	66	100	68	49	270	5	3
DES. SUELY LOPES MAGALHAES	73	96	49	49	156	7	11
DES. SUIMEI MEIRA CAVALIERI	62	110	69	44	212	88	26
DES. VALMIR DE OLIVEIRA SILVA	50	93	58	50	60	5	3
DES. VALMIR DOS SANTOS RIBEIRO	71	103	68	41	190	18	19
DES. ZELIA MARIA MACHADO DOS SANTOS	0	0	0	0	2	8	
<b>Total</b>	<b>2714!</b>	<b>3613!</b>	<b>2515!</b>	<b>1258!</b>	<b>9087!</b>	<b>28!</b>	<b>25</b>