



Tribunal de Justiça do Estado do Rio de Janeiro

*Diretoria Geral de Apoio
aos Órgãos Jurisdicionais*

Janeiro de 2011

PRODUTIVIDADE DO TRIBUNAL	3
<i>Gráfico de Processos Distribuídos x Julgados</i>	3
<i>Média de Processos por Desembargador</i>	4
<i>Gráfico da Média de Processos por Desembargador</i>	4
<i>Tempo Médio decorrido entre a Autuação e o Julgamento dos Processos no Tribunal de Justiça</i>	5
<i>Gráfico do Tempo Médio entre Autuação e Julgamento do Tribunal</i>	5
<i>Gráfico do Tempo Médio entre Distribuição e Julgamento dos Órgãos Julgadores Cíveis</i>	6
<i>Gráfico do Tempo Médio entre Distribuição e Julgamento dos Órgãos Julgadores Criminais</i>	6
<i>Tabela de Dados Estatísticos dos Órgãos Julgadores</i>	7
<i>Tabela de Dados Estatísticos dos Desembargadores</i>	8

Diretoria Geral de Apoio aos Órgãos Jurisdicionais

Produtividade do Tribunal

Área Criminal	Jan/10	Jan/11
Processos Distribuídos	1.791	1.247
Processos Julgados	1.384	1.368

Área Cível	Jan/10	Jan/11
Processos Distribuídos	8.231	8.872
Processos Julgados	11.099	9.875

Total Geral	Jan/10	Jan/11
Processos Distribuídos	10.022	10.119
Processos Julgados	12.483	11.243

Processos Distribuídos x Julgados
Janeiro/2011

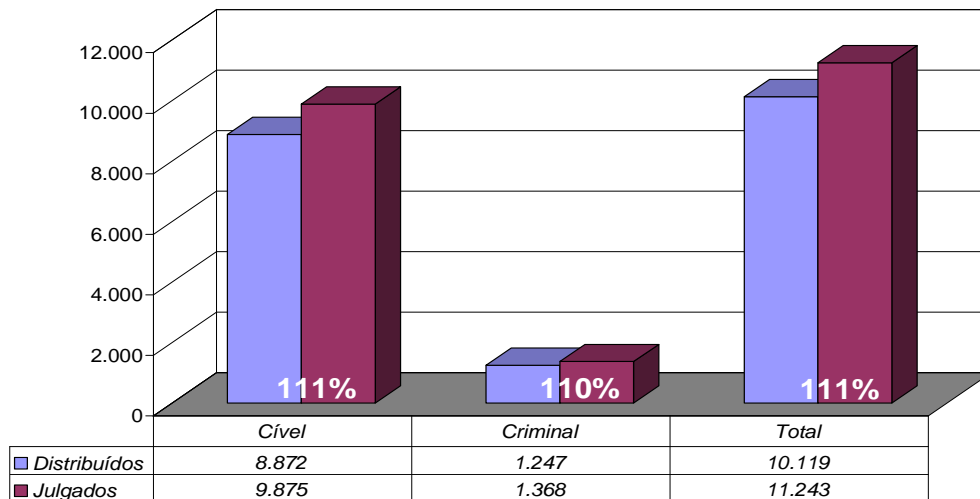

Fonte: Sistema Informatizado de Consulta da 2ª Instância do TJRJ, Sistema JUD, Módulo ES, Rotina JD

Obs.: A partir de 01/08/2005 os processos selecionados são os distribuídos e não mais os autuados.

Média de Processos por Desembargador

Jan/10	Distribuídos p/ Des.	Julgados p/ Des.
Cível (:100)	82	111
Criminal (:40)	45	35

Jan/11	Distribuídos p/ Des.	Julgados p/ Des.
Cível (:100)	89	99
Criminal (:40)	31	34

Média de Processos por Desembargador
Cível (:100) e Criminal (:40)
Janeiro/2011

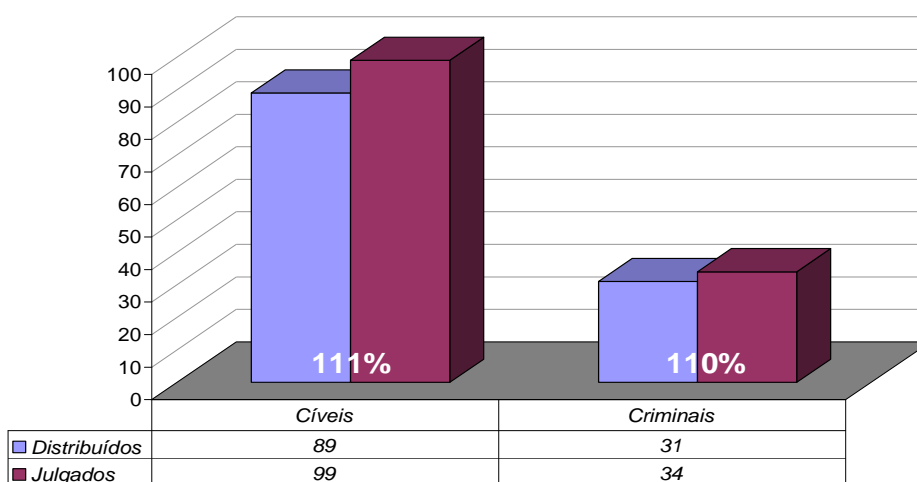

Fonte: Sistema Informatizado de Consulta da 2ª Instância do TJRJ, Sistema JUD, Módulo ES, Rotina JD

Obs.: A partir de 01/08/2005 os processos selecionados são os distribuídos e não mais os autuados.

Tempo Médio decorrido entre a Autuação e o Julgamento dos Processos no Tribunal de Justiça

Tempo Médio (dias) entre Autuação e Julgamento Janeiro/2011

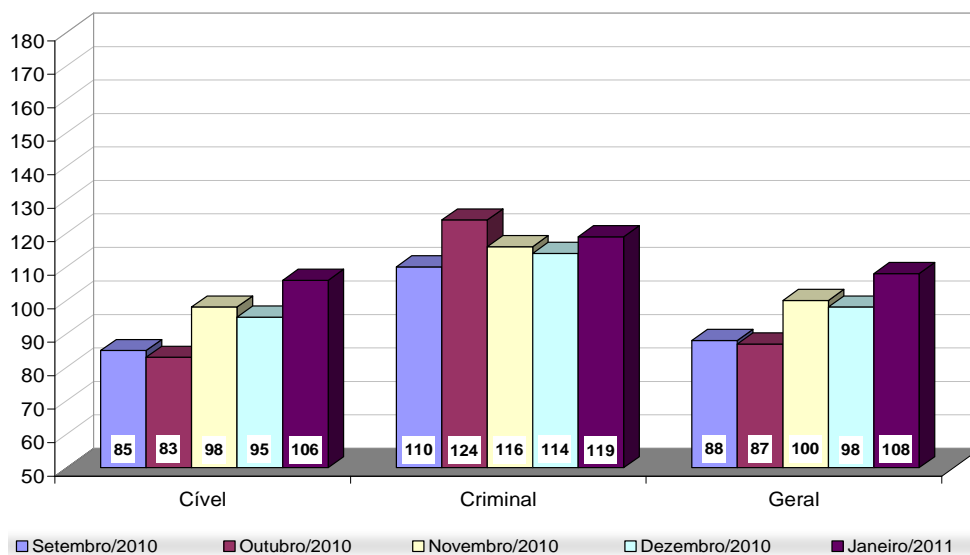

Fonte: Sistema Informatizado de Consulta da 2ª Instância do TJRJ, Sistema JUD, Módulo ES, Rotina TF
Dados gerados em 01/02/11 às 15:18:48.

**Tempo Médio (dias) entre Distribuição e Julgamento
Órgãos Julgadores Cíveis
Janeiro/2011**

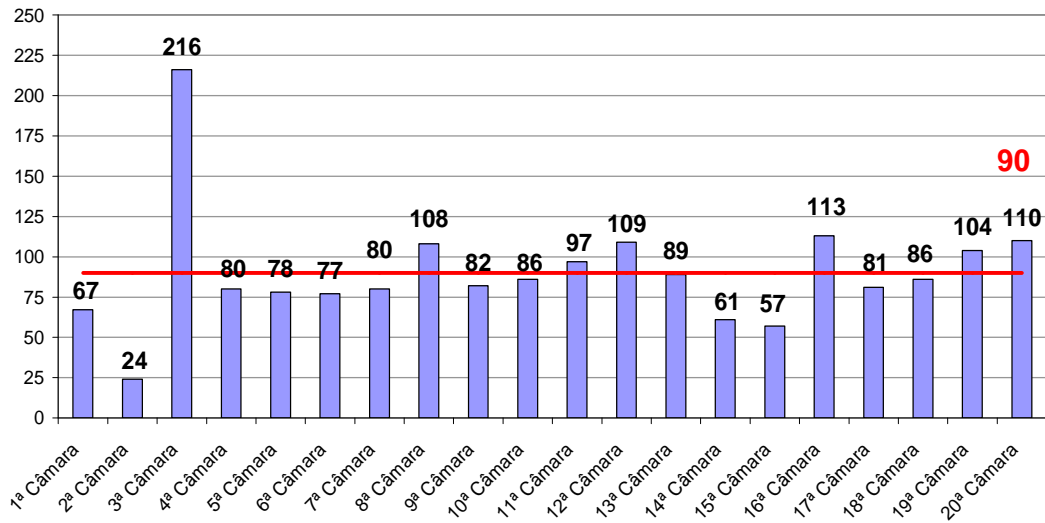

Fonte: Sistema Informatizado de Consulta da 2ª Instância do TJRJ, Sistema JUD, Módulo ES, Rotina TJ

**Tempo Médio (dias) entre Distribuição e Julgamento
Órgãos Julgadores Criminais
Janeiro/2011**

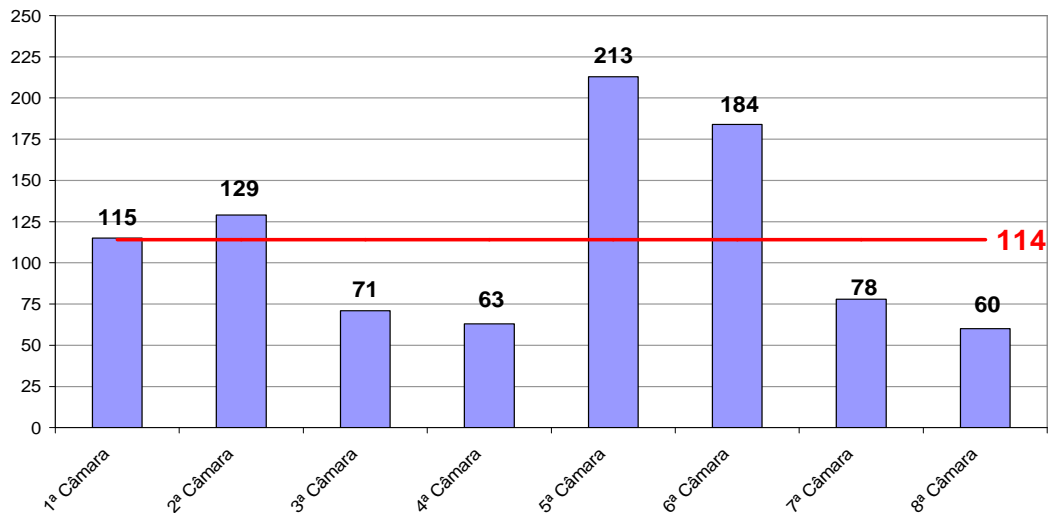

Fonte: Sistema Informatizado de Consulta da 2ª Instância do TJRJ, Sistema JUD, Módulo ES, Rotina TJ

Produtividade dos Órgãos Julgadores

TRIBUNAL DE JUSTICA DO ESTADO DO RIO DE JANEIRO
DIRETORIA GERAL DE APOIO AOS ORGAOS JURISDICIONAIS
PERIODO DE 01/01/2011 a 31/01/2011

ORG. JULGADORES	Processos				Votos Proferidos	PROCESSOS ANDAMENTO
	DADOS ESTATISTICOS	DISTRIBUIDOS	JULGADOS	ACORDAO		
ORGAO ESPECIAL	74	76	49	36	465	
PRIMEIRA CAMARA CIVEL	498	495	231	285	1002	
SEGUNDA CAMARA CIVEL	517	493	152	380	334	
TERCEIRA CAMARA CIVEL	527	544	345	202	2581	
QUARTA CAMARA CIVEL	497	674	304	401	705	
QUINTA CAMARA CIVEL	531	578	342	265	765	
SEXTA CAMARA CIVEL	404	540	317	266	740	
SETIMA CAMARA CIVEL	234	307	117	192	922	
OITAVA CAMARA CIVEL	429	458	218	253	1811	
NONA CAMARA CIVEL	339	615	282	358	459	
DECIMA CAMARA CIVEL	437	536	273	320	1150	
DECIMA PRIMEIRA CAMARA CIVEL	336	291	197	105	1030	
DECIMA SEGUNDA CAMARA CIVEL	495	511	180	351	1645	
DECIMA TERCEIRA CAMARA CIVEL	466	514	217	330	647	
DECIMA QUARTA CAMARA CIVEL	310	315	156	172	484	
DECIMA QUINTA CAMARA CIVEL	445	442	178	300	553	
DECIMA SEXTA CAMARA CIVEL	455	423	169	274	1164	
DECIMA SETIMA CAMARA CIVEL	274	389	174	231	624	
DECIMA OITAVA CAMARA CIVEL	610	643	263	430	1242	
DECIMA NONA CAMARA CIVEL	405	551	278	298	976	
VIGESIMA CAMARA CIVEL	567	465	152	316	1404	
PRIMEIRA CAMARA CRIMINAL	144	188	143	46	480	
SEGUNDA CAMARA CRIMINAL	151	168	103	68	991	
TERCEIRA CAMARA CRIMINAL	154	132	73	59	542	
QUARTA CAMARA CRIMINAL	162	247	165	84	393	
QUINTA CAMARA CRIMINAL	175	225	171	54	1927	
SEXTA CAMARA CRIMINAL	129	96	56	41	1949	
SETIMA CAMARA CRIMINAL	154	173	91	83	895	
OITAVA CAMARA CRIMINAL	157	118	38	82	500	
SECAO CRIMINAL	21	21	5	13	262	
T O T A L	10097	11228	5439	6295	28642	

Produtividade dos Desembargadores

TRIBUNAL DE JUSTICA DO ESTADO DO RIO DE JANEIRO
DIRETORIA GERAL DE APOIO AOS ORGAOS JURISDICIONAIS
PERIODO DE 01/01/2011 a 31/01/2011

DADOS ESTATISTICOS	Processos	Votos	Proferidos	PROC. ANDA-	TEMPO MEDIO ANUAL	TEMPO MEDIO MENS.	
DESEMBARGADORES	DISTR.	JULG.	ACORDAO	DECISAO	MENTO		
ADEMIR PIMENTEL	59	62	33	44	207	28	27
ADOLPHO ANDRADE MELLO	0	7	0	7	162	16	22
ADRIANO CELSO GUIMARAES	60	37	20	16	1010	116	158
AGOSTINHO TEIXEIRA DE ALM	123	83	20	63	430	41	85
ALEXANDRE CAMARA	71	83	32	60	78	2	2
ALEXANDRE H. VARELLA	21	5	2	3	70	25	15
ANA MARIA OLIVEIRA	123	130	105	26	230	14	24
ANDRE ANDRADE	0	2	0	2	195	23	15
ANDRE RIBEIRO	124	55	1	52	87	4	4
ANTONIO CARLOS AMADO	36		0	0	85	0	0
ANTONIO CARLOS ESTEVES TO	123	34	2	30	89	8	5
ANTONIO ILOIZIO B. BASTOS	0	75	52	24	87	16	26
ANTONIO JAYME BOENTE	37		0	0	36	0	0
ANTONIO JOSE CARVALHO	42		0	0	56	0	0
ANTONIO SALDANHA PALHEIRO	46	47	26	22	46	4	3
AZEVEDO PINTO	0	16	30	1			
BENEDICTO ABICAIR	124	159	92	75	172	25	35
BERNARDO MOREIRA GARCEZ N	66	84	33	58	46	1	2
BINATO DE CASTRO					12	139	0
CAETANO FONSECA COSTA					39	12	0
CAIRO ITALO FRANCA DAVID	44		0	0	51	0	0
CAMILO RIBEIRO RULIERE	3		0	0	261	52	0
CARLOS EDUARDO MOREIRA SI	124	160	63	102	109	4	5
CARLOS EDUARDO PASSOS	125	115	29	94	52	1	1
CARLOS JOSE MARTINS GOMES	124	84	46	45	400	69	93
CARLOS SANTOS DE OLIVEIRA	0	13	0	14	52	7	16
CELIA MELIGA PESSOA	124	105	46	75	119	15	16
CELSO FERREIRA FILHO	133	143	67	99	144	4	3
CELSO PERES	123	101	56	56	136	10	9
CHERUBIN HELCIAS SCHWARTZ	0	49	0	59	90	25	28
CLAUDIA PIRES	123	121	50	77	135	14	20
CLAUDIA TELLES DE MENEZES	46	91	53	40	145	25	43
CLAUDIO BRANDAO	124	124	66	60	381	40	64
CLAUDIO DE MELLO TAVARES	0	30	0	30	140	7	23
CLAUDIO DELL ORTO	34	2	0	2	76	17	59

TRIBUNAL DE JUSTICA DO ESTADO DO RIO DE JANEIRO
DIRETORIA GERAL DE APOIO AOS ORGAOS JURISDICIONAIS
PERIODO DE 01/01/2011 a 31/01/2011

DADOS ESTATISTICOS	Processos	Votos	Proferidos	PROC. ANDAMENTO	TEMPO MEDIO ANUAL	TEMPO MEDIO MENS.
DESEMBARGADORES	DISTR.	JULG.	ACORDAO	DECISAO		
CLEBER GHELFFENSTEIN	124	120	37	87	83	6
CONCEICAO MOUSNIER	71	104	34	72	314	39
CRISTINA TEREZA GAULIA	123	93	58	50	113	8
CUSTODIO TOSTES	123	140	69	72	100	10
DENISE LEVY TREDLER	127	101	58	56	213	27
DENISE ROLINS LOURENCO	13		0	0	55	0
EDSON SCISINIO DIAS	66	67	34	36	132	36
EDSON VASCONCELOS	21	97	30	72	143	29
EDUARDO GUSMAO ALVES DE B	2	74	0	74	93	26
ELISABETE FILIZZOLA	68	65	20	50	41	1
ELIZABETH GREGORY	25	2	3	0	78	25
ELTON LEME	124	135	46	94	314	47
EUNICE FERREIRA CALDAS	37		0	0	76	0
FABIO DUTRA	123	107	74	45	325	76
FATIMA CLEMENTE	39		0	0	87	0
FERDINALDO DO NASCIMENTO	128	161	80	84	177	16
FERNANDO FERNANDY FERNAND	124	156	40	117	79	2
FERNANDO FOCH LEMOS	0	47	37	11	672	25
FRANCISCO DE ASSIS PESSAN					5	40
FRANCISCO JOSE DE ASEVEDO	42		0	0	89	0
GABRIEL ZEFIRO	125	94	53	46	197	18
GEORGIA DE CARVALHO LIMA	0	26	25	1	307	18
GERALDO PRADO	50		0	0	88	0
GILBERTO DUTRA MOREIRA	124	119	62	95	241	14
GILBERTO REGO	22	46	39	14	24	16
GILMAR AUGUSTO TEIXEIRA	6		0	0	34	0
GIZELDA LEITAO TEIXEIRA	3		0	0	23	0
GUARACI DE CAMPOS VIANNA	128	141	58	91	111	2
HELDA LIMA MEIRELES	123	148	60	93	87	5
HELENA CANDIDA LISBOA GAE	124	114	60	68	112	7
HELENO RIBEIRO P NUNES	121	114	34	88	122	10
HENRIQUE DE ANDRADE FIGUE	64	75	50	28	59	16
HORACIO S RIBEIRO NETO	0	15	0	18	57	9
J. C. MURTA RIBEIRO	24	6	4	2	77	17
JACQUELINE MONTENEGRO					83	13
JAIR PONTES DE ALMEIDA					2	53
JESSE TORRES	71	89	42	59	59	2
JOAO CARLOS GUIMARAES	38	1	1	0	64	23

TRIBUNAL DE JUSTICA DO ESTADO DO RIO DE JANEIRO
DIRETORIA GERAL DE APOIO AOS ORGAOS JURISDICIONAIS
PERIODO DE 01/01/2011 a 31/01/2011

DADOS ESTATISTICOS	Processos	Votos	Proferidos	PROC. ANDAMENTO	TEMPO MEDIO ANUAL	TEMPO MEDIO MENS.
DESEMBARGADORES	DISTR.	JULG.	ACORDAO	DECISAO		
JOAO PAULO PONTES	123	42	17	27	273	67
JORGE LUIZ HABIB	125	175	77	106	566	87
JOSE AUGUSTO DE ARAUJO NE	38		0	0	87	0
JOSE C. FIGUEIREDO	70	78	75	5	129	22
JOSE CARLOS PAES	0	41	43	0	7	3
JOSE CARLOS VARANDA	3	82	54	28	536	113
JOSE GERALDO ANTONIO	69	60	37	25	137	7
JOSE ROBERTO LAGRANHA TAV	37	28	21	7	81	104
KATYA MONNERAT	0	111	0	111	322	74
LEILA ALBUQUERQUE	56	29	11	19	246	32
LEILA MARIANO	68	33	19	14	111	13
LEONY MARIA GRIVET PINHO	38		0	0	41	0
LETICIA SARDAS	0	1	0	1	84	15
LINDOLPHO MORAIS MARINHO	125	110	51	64	227	39
LUCIA MIGUEL S. LIMA	124	108	29	78	250	43
LUIZA BOTTREL SOUZA	3	40	27	13	69	34
LUIZ FELIPE HADDAD	26	5	4	2	62	5
LUIZ FERNANDO DE CARVALHO	52	87	68	24	253	24
LUIZ LEITE ARAUJO	2		0	0	38	0
LUIZ NORONHA DANTAS	39		0	0	91	0
LUIZ ZVEITER	0	4	5	4	0	
M.SANDRA KAYAT DIREITO	37		0	0	68	0
MALDONADO DE CARVALHO	125	139	68	74	93	9
MANOEL ALBERTO	4	7	6	1	29	24
MARCELO LIMA BUHATEM	124	136	42	99	154	33
MARCIA PERRINI BODART	36		0	0	65	0
MARCO ANTONIO IBRAHIM	125	87	10	78	272	55
MARCO AURELIO BELLIZZE	39		0	0	87	0
MARCO AURELIO BEZERRA DE	123	90	35	62	107	12
MARCO AURELIO FROES	0	156	80	80	71	57
MARCOS ALCINO A TORRES	0		0	0	210	0
MARCOS BENTO DE SOUZA	0		0	2	18	0
MARCUS BASILIO	35		0	0	80	0
MARCUS QUARESMA FERRAZ	33		0	0	84	0
MARIA ANGELICA GUEDES	24		0	0	58	0
MARIA AUGUSTA VAZ					115	0
MARIA HELENA SALCEDO	5		0	0	38	0
MARIA HENRIQUETA LOBO	124	121	68	54	194	30

TRIBUNAL DE JUSTICA DO ESTADO DO RIO DE JANEIRO
DIRETORIA GERAL DE APOIO AOS ORGAOS JURISDICIONAIS
PERIODO DE 01/01/2011 a 31/01/2011

DADOS ESTATISTICOS	Processos	Votos	Proferidos	PROC. ANDAMENTO	TEMPO MEDIO ANUAL	TEMPO MEDIO MENS.
DESEMBARGADORES	DISTR.	JULG.	ACORDAO	DECISAO		
MARIA INES GASPAR	65	48	26	27	38	0
MARIA REGINA NOVA ALVES	124	148	92	56	277	35
MARILENE MELO ALVES	20	10	0	11	100	17
MARILIA DE CASTRO NEVES	0	5	0	5	111	14
MARIO ASSIS GONCALVES	123	133	58	72	606	99
MARIO DOS SANTOS PAULO	110	173	81	97	80	11
MARIO GUIMARAES NETO	123	182	68	124	203	30
MARIO ROBERT MANNHEIMER	65	57	32	28	190	58
MAURICIO CALDAS LOPES	123	122	19	107	45	0
MAURO DICKSTEIN	19	8	0	8	86	11
MILTON FERNANDES DE SOUZA	72	102	66	43	61	3
MONICA COSTA DI PIERO	123	128	60	72	212	12
MONICA TOLLEDO DE OLIVEIR	0	72	60	15	186	65
NAGIB SLAIBI	0	44	23	23	142	14
NAMETALA MACHADO JORGE	36	14	5	10	43	13
NANCI MAHFUZ	125	63	30	33	900	123
NASCIMENTO POVOAS VAZ	0	40	14	29	49	26
NILDSON ARAUJO DA CRUZ	26		0	0	37	195
NILZA BITAR	30	6	4	2	80	7
NORMA SUELY	123	124	29	104	236	29
ODETE KNAACK DE SOUZA	124	134	86	48	220	21
OTAVIO RODRIGUES	125	80	50	34	124	0
PAULO BALDEZ	32		0	0	45	0
PAULO MAURICIO PEREIRA	125	123	55	69	116	17
PAULO RANGEL	33		0	0	74	0
PEDRO FREIRE RAGUENET	123	141	103	49	133	14
PEDRO SARAIVA ANDRADE LEM	124	157	78	84	87	9
REINALDO P. ALBERTO FILHO	0		0	10	8	1
RENATO RICARDO BARBOSA	21	74	50	25		47
RICARDO COUTO	44	42	0	42	160	15
RICARDO RODRIGUES CARDOZO	124	87	40	52	140	10
ROBERTO DE ABREU E SILVA	93	142	61	94	122	19
ROBERTO GUIMARAES	125	88	74	19	421	48
ROBERTO WIDER					4	
ROGERIO DE OLIVEIRA SOUZA	124	138	73	67	105	5
RONALDO ASSED MACHADO	40		0	0	83	0
RONALDO ROCHA PASSOS	124	196	129	62	577	95
ROSITA MARIA DE OLIVEIRA	18		0	0	20	0

TRIBUNAL DE JUSTICA DO ESTADO DO RIO DE JANEIRO
DIRETORIA GERAL DE APOIO AOS ORGAOS JURISDICIONAIS
PERIODO DE 01/01/2011 a 31/01/2011

DADOS ESTATISTICOS	Processos	Votos	Proferidos					
DESEMBARGADORES	DISTR.	JULG.	ACORDAO	DECISAO	PROC. ANDAMENTO	TEMPO MEDIO ANUAL	TEMPO MEDIO MENS.	
SERGIO DE SOUZA VERANI	0	1	1	0	9	148	0	
SERGIO JERONIMO A. SILVEI	125	142	62	85	156	14	29	
SERGIO LUCIO CRUZ	68	40	5	37	33	2	2	
SIDNEY HARTUNG	12	21	0	21	50	11	6	
SIDNEY ROSA DA SILVA	14		0	0	49	0	0	
SIRLEY ABREU BIONDI	125	189	86	114	127	5	5	
SIRO DARLAN DE OLIVEIRA	40		0	0	91	151	0	
SUELY LOPES MAGALHAES	36		0	0	73	0	0	
SUIMEI MEIRA CAVALIERI	34		0	0	81	0	0	
TERESA CASTRO NEVES	72	84	39	54	218	25	34	
VALMIR DE OLIVEIRA SILVA	28	2	0	2	77	20	9	
VALMIR RIBEIRO	5		0	0	29	0	0	
VERA MARIA SOARES VAN HOM	124	110	20	94	135	5	6	
WAGNER CINELLI	112	77	28	54	114	2	5	
ZELIA MARIA MACHADO	123	84	39	48	152	35	25	
DADOS ESTATISTICOS	Processos	Votos	Proferidos					
JUIZ DE DIREITO					PROC. ANDAMENTO	TEMPO MEDIO ANUAL	TEMPO MEDIO MENS.	
SUBST. DE DESEMBARGADOR	DISTR.	JULG.	ACORDAO	DECISAO	MENTO	ANUAL	MENS.	
MAURO MARTINS	0		0	0	2			
T O T A L	10041	9876	4625	5767	23249	30	23	

DESEMBARGADORES	! Processos ! Distr.!	!Votos Proferidos! ! Julg.!	!Votos Proferidos! ! Acórdão!	!Votos Proferidos! ! Decisão!	Procs. Em! Andamento!	Tempo Anual!	Médio Mensal!
DES. ADILSON VIEIRA MACABU	0	10	9	1	220	42	52
DES. AGOSTINHO TEIXEIRA DE ALMEIDA FILHO	0	0	0	0	1	58	
DES. ALBERTO MOTTA MORAES	0	0	0	0	0	93	
DES. ALEXANDRE HERCULANO PESSOA VARELLA	19	35	20	15	134	11	12
DES. ANTONIO CARLOS NASCIMENTO AMADO	40	57	30	27	323	47	28
DES. ANTONIO JAYME BOENTE	36	12	7	5	57	30	49
DES. ANTONIO JOSE CARVALHO	45	56	33	24	141	24	26
DES. CAIRO ITALO FRANCA DAVID	47	47	36	11	297	59	70
DES. CLAUDIO LUIS BRAGA DELL ORTO	35	39	32	7	69	6	7
DES. DENISE BRUYERE ROLINS LOURENCO DOS SANTOS	13	38	28	10	44	5	3
DES. ELIZABETH GOMES GREGORY	21	25	12	13	179	17	14
DES. EUNICE FERREIRA CALDAS	37	33	16	18	154	16	8
DES. FATIMA MARIA CLEMENTE	41	47	33	14	82	5	12
DES. FRANCISCO JOSE DE ASEVEDO	43	59	31	30	114	29	16
DES. GERALDO PRADO	51	85	73	12	308	67	73
DES. GILMAR AUGUSTO TEIXEIRA	6	4	0	4	55	5	6
DES. GIZELDA LEITAO TEIXEIRA	3	0	0	0	72	5	
DES. GUARACI DE CAMPOS VIANNA	0	0	0	0	10	6	
DES. JOAO CARLOS BRAGA GUIMARAES	38	6	5	1	74	20	37
DES. JOSE AUGUSTO DE ARAUJO NETO	42	45	31	15	324	57	62
DES. JOSE CARLOS SCHMIDT MURTA RIBEIRO	27	31	16	16	74	23	10
DES. JOSE MUINOS PINEIRO FILHO	0	0	0	0	260	56	
DES. JOSE ROBERTO LAGRANHA TAVORA	46	29	10	19	137	19	16
DES. KATIA MARIA AMARAL JANGUTTA	0	1	0	1	150	17	6
DES. LEONY MARIA GRIVET PINHO	40	34	25	9	157	68	35
DES. LUISA CRISTINA BOTTREL SOUZA	0	0	0	0	30	77	
DES. LUIZ FELIPE DA SILVA HADDAD	26	32	23	9	144	13	14
DES. LUIZ LEITE ARAUJO	1	0	0	0	242	114	
DES. LUIZ NORONHA DANTAS	41	7	6	2	601	143	63
DES. MANOEL ALBERTO REBELO DOS SANTOS	0	0	0	0	0	83	
DES. MARCIA PERRINI BODART	40	22	12	10	106	24	23
DES. MARCO AURELIO BELLIZZE OLIVEIRA	39	43	29	13	88	2	2
DES. MARCUS HENRIQUE PINTO BASILIO	36	52	35	18	71	5	5
DES. MARCUS QUARESMA FERRAZ	35	31	3	29	115	14	12
DES. MARIA ANGELICA GUIMARAES GUERRA GUEDES	24	31	19	12	62	12	7
DES. MARIA HELENA SALCEDO MAGALHAES	6	33	28	5	333	58	90
DES. MARIA SANDRA ROCHA KAYAT DIREITO	38	67	49	18	71	6	6
DES. MAURILIO PASSOS DA SILVA BRAGA	0	0	0	0	94	15	
DES. MOACIR PESSOA DE ARAUJO	0	0	0	0	105	20	
DES. MONICA TOLLEDO DE OLIVEIRA	0	11	0	11	16	12	20
DES. NASCIMENTO POVOAS	0	0	0	0	0	0	
DES. NILDSON ARAUJO DA CRUZ	23	20	15	5	293	85	105
DES. NILZA BITAR	26	37	24	13	49	2	2
DES. PAULO DE OLIVEIRA LANZELLOTTI BALDEZ	34	14	3	11	25	3	4
DES. PAULO DE TARSO NEVES	0	0	0	0	214	6	

DESEMBARGADORES	! Processos ! Distr. !	! Votos Proferidos ! Julg. !	! Procs. Em ! Acordão !	! Decisão !	! Procs. Em ! Andamento !	Tempo Anual !	Médio Mensal !
DES. PAULO SERGIO RANGEL DO NASCIMENTO	34	25	13	12	91	18	14
DES. RENATA MACHADO COTTA	0	0	0	0	171	8	
DES. RICARDO SILVA DE BUSTAMANTE	0	49	44	5	141	63	103
DES. RONALDO ASSED MACHADO	40	34	11	23	128	28	20
DES. ROSA HELENA PENNA MACEDO GUITA	0	0	0	0	295	84	
DES. ROSITA MARIA DE OLIVEIRA NETTO	17	9	8	1	239	20	25
DES. SERGIO DE SOUZA VERANI	0	0	0	0	195	73	
DES. SIDNEY ROSA DA SILVA	14	44	32	12	68	4	5
DES. SIRO DARLAN DE OLIVEIRA	39	30	0	31	159	8	4
DES. SUELY LOPES MAGALHAES	39	17	8	9	72	2	2
DES. SUIMEI MEIRA CAVALIERI	35	19	7	10	138	65	16
DES. VALMIR DE OLIVEIRA SILVA	25	46	29	17	45	8	8
DES. VALMIR DOS SANTOS RIBEIRO	5	1	0	1	100	18	4
DES. ZELIA MARIA MACHADO DOS SANTOS	0	1	0	1	2	104	8
Total	1247	1368	845	530	7939		