

ACESSIBILIDADE E INCLUSÃO

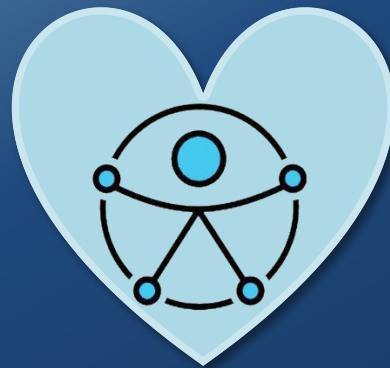

Relatório de Atividades 2022

Comissão Permanente de Acessibilidade e Inclusão
Secretaria-Geral de Sustentabilidade e Responsabilidade Social



Tribunal de Justiça do Estado do Rio de Janeiro

Acessibilidade

- **Acessibilidade, de acordo com a Lei Brasileira de Inclusão, Lei nº 13.146, de 6 de julho de 2015, significa:**

“a possibilidade e condição de alcance para utilização, com segurança e autonomia, de espaços, mobiliários, equipamentos urbanos, edificações, transportes, informação e comunicação, inclusive seus sistemas e tecnologias, bem como de outros serviços e instalações abertos ao público, de uso público ou privados de uso coletivo, tanto na zona urbana como na rural, por pessoa com deficiência ou com mobilidade reduzida; (inciso I do art. 3º).”

Apresentação

- ❖ O TJRJ tem como compromisso garantir autonomia e acesso à justiça para pessoas com deficiência, restrição de mobilidade, obesos, gestantes e idosos.
- ❖ O Tribunal conta com uma Comissão específica para este fim, instituída por meio do Ato Executivo nº 140/2017, a Comissão Permanente de Acessibilidade e Inclusão, equipe multidisciplinar, composta por magistrados e servidores, com e sem deficiência, integrantes de diversas áreas deste Tribunal, e é regida pelos princípios do respeito pela dignidade inerente, a autonomia individual, inclusive a liberdade de fazer as próprias escolhas, a igualdade de oportunidades, a independência das pessoas, a não-discriminação, a plena e efetiva participação e inclusão na sociedade, o respeito pela diferença e pela aceitação das pessoas com deficiência como parte da diversidade humana e da humanidade.
- ❖ Em 2022, foi criada a Unidade de Acessibilidade que tem por objetivo, dentre outros, coordenar a execução das iniciativas propostas pelas unidades do PJERJ no plano de ações articuladas para promoção da acessibilidade, em apoio à Comissão Permanente de Acessibilidade e Inclusão, conforme Resolução TJ/OE nº 14/2022 publicada no DJERJ em 17/05/2022.

➤ **QUESTIONÁRIO CNJ RELATIVO À RESOLUÇÃO Nº 401/2021 ANO 2021**

- Em atendimento à determinação do CNJ, em 22/02/2022, foram inseridos no Sistema de Questionários do CNJ, os dados dos indicadores de Acessibilidade e Inclusão contidos na Resolução nº 401/2021, referentes ao ano de 2021.
- O referido questionário foi preenchido com base nas respostas encaminhadas pelas áreas técnicas do TJRJ (DGLOG, DGCOL, DGTEC, DGCOM, DGFEX, ESAJ, DEAPE, OUVIDORIA e COJES).

➤ **DEMANDAS PREVISTAS NA RESOLUÇÃO CNJ Nº 401/2021**

- Em atendimento à determinação do CNJ, em 06/06/2022 foi encaminhada tabela com as medidas adotadas para atendimento das demandas previstas na Resolução nº 401/2021, preenchida com base nas respostas encaminhadas pelas áreas técnicas do TJRJ.

Ações planejadas e desenvolvidas para a remoção de barreiras

- ❖ Com o objetivo de atender as diretrizes de acessibilidade e inclusão contidas na Resolução nº 401/2021, do Conselho Nacional de Justiça, foram planejadas e desenvolvidas ações para a remoção de barreiras atitudinais, arquitetônicas, tecnológicas, nas comunicacionais e de informação, visando à acessibilidade e à plena inclusão das pessoas com deficiência.



ACCESIBILIDADE COMUNICACIONAL



ACESSIBILIDADE COMUNICACIONAL

- ❖ Categorização das publicações no Portal da Acessibilidade no sítio do TJRJ em Legislação, eventos, artigos, notícias, cartilha, dentre outros.

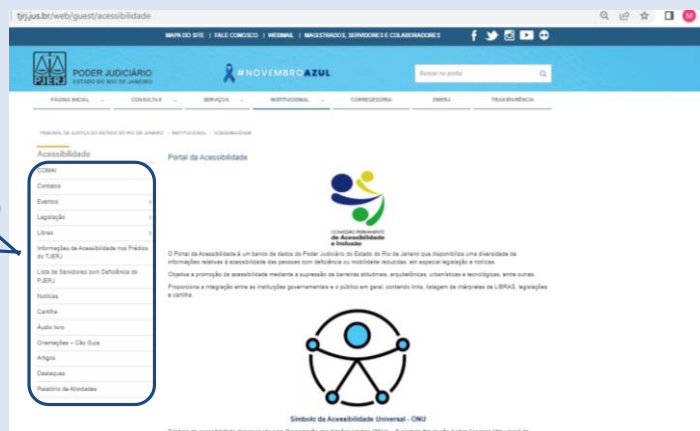

- ❖ Todas as matérias institucionais disponibilizadas na *home* do Portal PJERJ possuem descrição de imagem e links direcionados.

- ❖ Todos os vídeos em redes sociais são legendados automaticamente pelas plataformas.



ACESSIBILIDADE TECNOLÓGICA

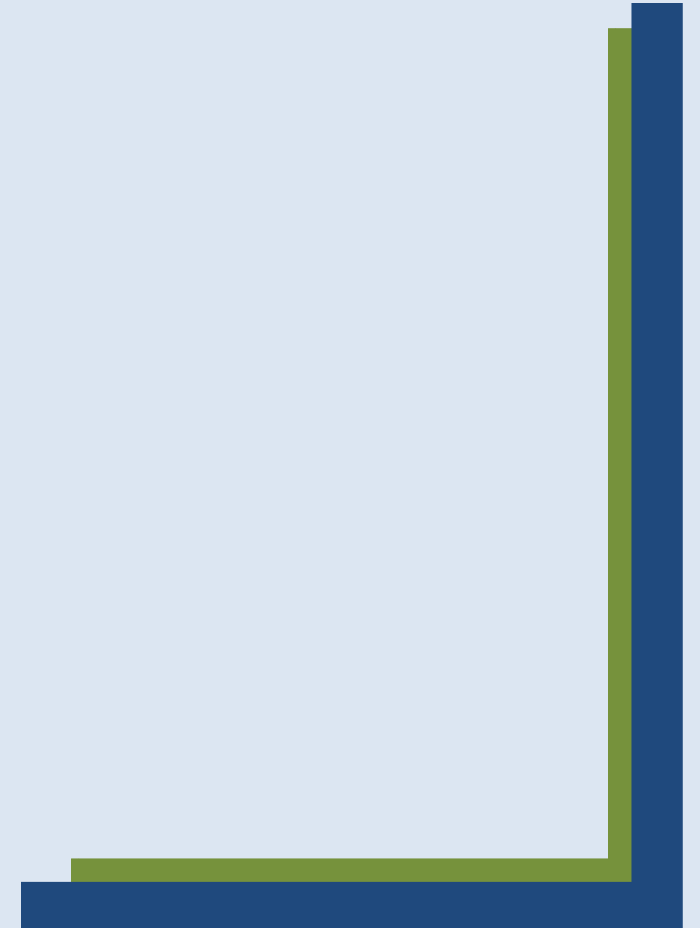

ACESSIBILIDADE TECNOLÓGICA

- ❖ Oferta de recursos de tecnologia assistiva, como a possibilidade de leitura de tela do formulário eletrônico, mediante a utilização do programa de computador NVDA. Para o público interno, há a possibilidade de recurso de aumento e diminuição de fonte e contraste, disponibilizado pela Ouvidoria, no Portal do TJRJ.
- ❖ Solução para plugin em Libras.



Leitores de tela para computador

- ❖ Sistema reformulado para excluir a necessidade de validação por *captcha* pelos usuários com deficiência visual, possibilitando assim que tenham acesso aos conteúdos que desejam de forma rápida e objetiva.
- ❖ Adequação de imagens e links do Portal do TJRJ.
- ❖ Adequação de sistemas e subportais do TJRJ.

ACESSIBILIDADE ARQUITETÔNICA E URBANÍSTICA

ACESSIBILIDADE ARQUITETÔNICA E URBANÍSTICA

- ❖ Acessibilidade física e arquitetônica, indispensável ao respeito ao direito da pessoa com deficiência de pleno acesso aos órgãos públicos, com a adequação dos imóveis que compõem este Tribunal às normas técnicas de acessibilidade e ao desenho universal, com a colocação de rampas de acesso, corrimãos, banheiros acessíveis, instalação de plataformas para deficientes físicos e outras adaptações.
- ❖ Encontram-se em desenvolvimento os projetos para padronização de Segurança Institucional nos Fóruns de Rio Bonito, São Pedro da Aldeia, Saquarema e Cambuci.
- ❖ Estão sendo realizadas novas adaptações arquitetônicas e urbanísticas, tais como, substituição dos balcões de atendimento antigos para o modelo acessível em todas as solicitações de alteração de *layout*.
- ❖ Informações de Acessibilidade nos prédios do TJERJ no portal da Acessibilidade no sítio do TJERJ. Acesso através do link: <http://www.tjrj.jus.br/documents/10136/18742863/acoes-acessibilidade-deeng-dipea-separ-r01.pdf/17bf63db-75ce-a24c-e00c-eb073baa4280?version=1.0>



ACESSIBILIDADE EM SERVIÇOS

3

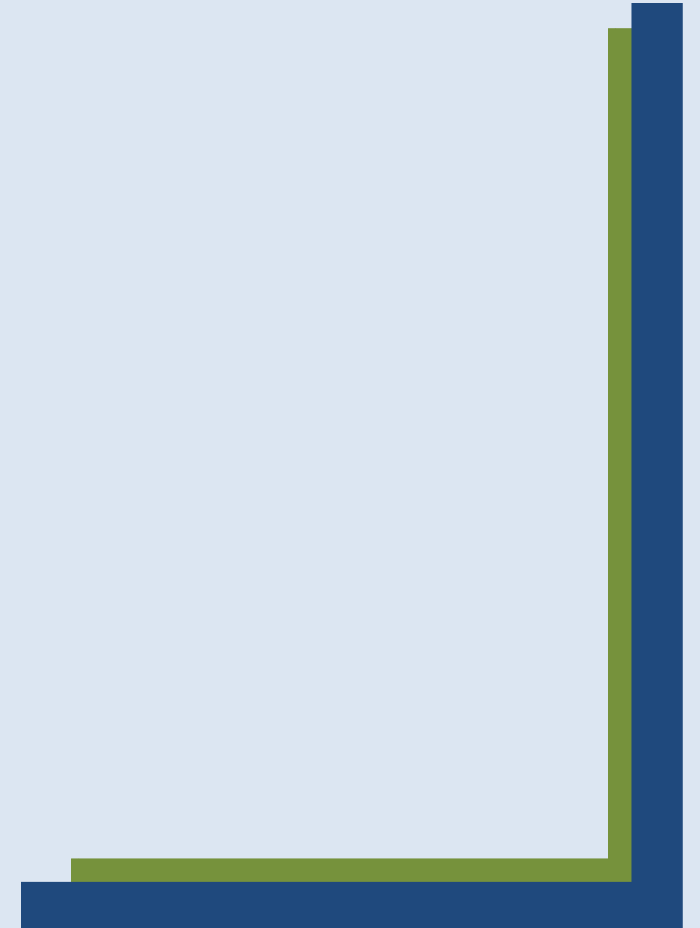

ACESSIBILIDADE EM SERVIÇOS

CURSOS E PALESTRAS

- ❖ Cursos de conscientização sobre os direitos das pessoas com deficiência.

PODER JUDICIÁRIO
ESTADO DO RIO DE JANEIRO
Gabinete de Presidência (GABPRES)
Escola de Administração Judiciária (ESAJ)

INTRODUÇÃO A LIBRAS E INTRODUÇÃO À AUDIODESCRIÇÃO

Cursos:

A ESAJ em parceria com a Escola Virtual de Governo-EVG, da Escola Nacional de Administração Pública-ENAP, avisa que estão abertas as inscrições para os cursos **INTRODUÇÃO A LIBRAS e INTRODUÇÃO À AUDIODESCRIÇÃO**, destinados aos servidores do TJRJ.

Os cursos valerão horas pela ESAJ, e cada concluinte receberá um certificado expedido pelo próprio site, o qual deverá ser encaminhado para esajseis@tjrj.jus.br, a fim de que a carga-horária seja computada.

Turmas:

INTRODUÇÃO A LIBRAS
INTRODUÇÃO À AUDIODESCRIÇÃO

Os cursos são em EAD e ficam disponíveis por 40 dias.

AD

Público Alvo: Servidores do TJRJ

PODER JUDICIÁRIO
ESTADO DO RIO DE JANEIRO
Gabinete de Presidência (GABPRES)
Escola de Administração Judiciária (ESAJ)

PESSOA COM DEFICIÊNCIA: HISTÓRIA, CONCEITO E CUIDADO. UMA CONVERSA.

PALESTRA AO VIVO - 25/05/2022 Das 15h às 18h

Abertura:
Prof.ª Dr.ª Lúcia Frota Pestana de Aguiar
Diretora da ESAJ

Palestrantes:

- Des.ª Regina Lucia Passos
Desembargadora do TJRJ
Presidente do Comitê Permanente de Acessibilidade e Inclusão do TJRJ (COMAI)
Membro da ANDES mulher. Diretora da AMALERJ
2ª Vice-Presidente do Instituto dos Magistrados do Brasil (IMB)
Mestre em Saúde Pública pela ENSP e Fundação Oswaldo Cruz (FIOCRUZ)
- Dra. Keyla Blank De Cnop
Juiz de Direito do TJRJ
Vice-Presidente do Fórum dos Direitos da Pessoa com Deficiência da EMERJ
Membro do Comitê Permanente de Acessibilidade e Inclusão do TJRJ (COMAI)
Membro do Comitê dos Direitos das Pessoas com Deficiência da AMALERJ
- Marcio Castro de Aguiar
Graduado em Fisioterapia pelo IBMR
Chefe do Serviço de Atendimento e Acompanhamento de pessoas do Departamento de Desempenhamento de Pessoas da DGRES
Membro do Comitê Permanente de Acessibilidade e Inclusão do TJRJ (COMAI)
2ª Vice-Presidente da Associação dos Deficientes Visuais do Estado do Rio de Janeiro (ADVERJ)
Secretário Geral da Organização Nacional de Cegos do Brasil (ONCB)
Conselheiro Nacional dos Direitos das Pessoas com Deficiência (CONADE)

Público Alvo: Servidores do TJRJ

Palestra pelo aplicativo Microsoft TEAMS T com acesso pela plataforma de ensino a distância da ESAJ

Inscrições online pela página da ESAJ - CLIQUE AQUI esaj.tjrj.jus.br

PODER JUDICIÁRIO
ESTADO DO RIO DE JANEIRO
Gabinete de Presidência (GABPRES)
Escola de Administração Judiciária (ESAJ)

AS RELAÇÕES HUMANAS E OS SEUS ATRIBUTOS ESSENCIAIS

PALESTRA AO VIVO - 02/06/2022 Das 15h às 17h

Abertura:
Prof.ª Dr.ª Lúcia Frota Pestana de Aguiar
Diretora da ESAJ

Participação:
Des.ª Regina Lucia Passos
Desembargadora do TJRJ

Palestrante:
Prof. Dr. Armando Nembri
Doutor em História das Ciências e das Técnicas e Epistemologia (UFRJ)
Pós-Doutor com estudos e ênfase em Epistemologia, Lógicas e Teorias da Mente (UFRJ)
Mestre em Avaliação de Sistemas, Programas e Instituições (Fundação CESGRANRIO)
Mestre em Ciências Pedagógicas (SPBAUR)
MBA em Administração Pública (FGV/RJ)
Pesquisador da Área de Direitos Humanos e Saúde, da Escola Nacional de Saúde Pública (ENSP/FIOCRUZ)
Coordenador da Especialização de Direitos Humanos, Acessibilidade e Inclusão (ENSP/FIOCRUZ)
Professor da ENSP/FIOCRUZ (Stricto e Lato Sensu)
Professor da Escola Nacional de Ciências Estatísticas (ENCE/IBGE)
Membro do Comitê de Acessibilidade e Inclusão do FIOCRUZ
Membro do Comitê de Acessibilidade e Inclusão do TJRJ

Público Alvo: Servidores do TJRJ

Palestra pelo aplicativo Microsoft TEAMS T com acesso pela plataforma de ensino a distância da ESAJ

Inscrições online pela página da ESAJ - CLIQUE AQUI esaj.tjrj.jus.br

ACESSIBILIDADE EM SERVIÇOS

EVENTOS

❖ 08/06/2022 – Exposição “Diálogos Sensoriais”

Museu da Justiça inaugurou exposição que uniu Acessibilidade e Sustentabilidade.



Os primeiros a visitar a exposição foram participantes dos projetos sociais do DEAPE.

ACESSIBILIDADE EM SERVIÇOS

EVENTOS

- ❖ 17/10/2022 – Realização de reunião no Auditório Desembargador José Navega Cretton, com a participação de várias entidades governamentais, bem como instituições que desenvolvem um trabalho com Pessoas com Deficiência, para identificação das principais demandas necessárias para a realização do evento em comemoração ao Dia Internacional da Pessoa com Deficiência.



Compuseram a mesa a Presidente da Comissão Permanente de Acessibilidade e Inclusão (COMAI), Desembargadora Regina Lúcia Passos, a Diretora do Departamento de Ações Pró-Sustentabilidade (DEAPE) à época, Sr^a Rosiléa Di Masi Palheiro, a Presidente da Comissão de Acessibilidade e Inclusão do TRF da 2^a Região, Juíza Claudia Valéria Fernandes, a Coordenadora da CPMA (Comissão Permanente Multidisciplinar de Acessibilidade) do Ministério Público do Estado do Rio de Janeiro, Dra. Cristiane Branquinho Lucas, e a representante do Núcleo de Atendimento à Pessoa com Deficiência da Defensoria Pública do Estado do Rio de Janeiro, Dr^a Adriana Britto.

ACESSIBILIDADE EM SERVIÇOS

EVENTOS

❖ Dia Internacional da Pessoa com Deficiência

- ❖ No dia 03 de dezembro é comemorado o Dia Internacional da Pessoa com Deficiência, data que busca ampliar a acessibilidade e a inclusão dessas pessoas na sociedade.
- ❖ O Tribunal de Justiça do Estado do Rio de Janeiro, por meio da Comissão Permanente de Acessibilidade e Inclusão (COMAI) e do Departamento de Ações Pró-sustentabilidade (DEAPE), promoveu uma ação social nas dependências do Fórum Central, das 10h às 17h, oferecendo vários serviços de grande importância, particularmente para aqueles que necessitam das políticas públicas de acessibilidade.
- ❖ Entre os serviços que foram disponibilizados estão: identificação civil, Vale Social, Riocard, cartão de estacionamento, confecção de currículos e dicas para processos seletivos, conciliação e mediação pré-processual, orientação jurídica, conversão de união estável em casamento, divórcio consensual, conversão de guarda, curatela e outros; além de informações sobre dúvidas e inclusão no cadastro do CadÚnico do Município do Rio de Janeiro.

AÇÃO SOCIAL EM COMEMORAÇÃO AO DIA INTERNACIONAL DA PESSOA COM DEFICIÊNCIA

1/12 (QUI)
10H AS 17H
ENDEREÇO: RUA DOM MANUEL, 37 LÂMINA III

Coordenação:
Desembargadora Regina Lucia Passos
presidente da COMAI

Serviços oferecidos:

- Identificação civil (DETRAN-RJ);
- Vale Social (SETRANS);
- RioCard (FETRANSPO);
- Cartão de estacionamento (Secretaria Municipal de Transporte);
- Confecção de currículos e dicas para processos seletivos (Secretaria Municipal da Pessoa com Deficiência);
- Conciliação e mediação pré-processual (NUPEMEC - Itau/Amil);
- Orientação jurídica (Ministério Público, OAB e Defensoria Pública/NUPE);
- Conversão de união estável em casamento, divórcio consensual, conversão de guarda, curatela e outros (Justiça Itinerante);
- Dúvidas e cadastro do CadÚnico do Município do Rio de Janeiro (Secretaria Municipal de Assistência Social);
- Rodas de conversa;

Departamento de Ações Pró-sustentabilidade e Inclusão Social (DEAPE) | Comissão Permanente de Acessibilidade e Inclusão (COMAI)

Mire sua câmera no QR Code e veja a lista de documentos necessários para cada serviço.

ACESSIBILIDADE EM SERVIÇOS

EVENTOS

❖ Cartilha da Acessibilidade

- ❖ Com a finalidade de estimular e subsidiar a ambientação dos servidores com deficiência no Judiciário fluminense, além de otimizar o atendimento aos usuários com deficiência, a COMAI lançou a cartilha 'Acessibilidade, Inclusão e Desenvolvimento - Um novo jeito de caminhar', com informações significativas sobre atitudes que facilitam o relacionamento e a inclusão.



- ❖ Em formato digital, a cartilha apresenta orientações práticas de como receber um servidor com deficiência, a importância da sua integração ao grupo e de estimular sua capacidade de participar e desempenhar suas tarefas, além de apontar para as especificidades dos diferentes tipos de pessoas. Informações sobre como lidar com pessoas com deficiências diversas, como a auditiva, física, visual ou intelectual, também são abordadas no manual.
- ❖ [Clique neste link para acessar a nova versão da cartilha produzida pela COMAI.](#)

ACESSIBILIDADE EM SERVIÇOS

- ❖ Previsão nos contratos de terceirização firmados com o Tribunal, cláusula prevendo a comprovação periódica do cumprimento da política de empregabilidade estabelecida no art. 93, da Lei nº 8.213/1991.



ACESSIBILIDADE EM SERVIÇOS

- ❖ Há acompanhamento funcional permanente a servidores(as) com deficiência, em parceria com as áreas de saúde e a unidade de acessibilidade e inclusão. 95% destes servidores estão ambientados.
- ❖ O Departamento de Saúde (DGPES/DESAU) realiza exame médico admissional com avaliação biopsicossocial de todos os candidatos concorrentes às vagas reservadas para pessoas com deficiência.
- ❖ Entre maio e agosto de 2022, dentro de um total de 285 convocados, 06 (seis) analistas judiciários/técnicos de atividade judiciária foram examinados e aprovados.





NOTÍCIAS



❖ CNJ realiza *webinário* sobre políticas sociais e de desenvolvimento do cidadão

Notícia publicada por Assessoria de Imprensa do TJRJ em 12/05/2022 17:12

O Conselho Nacional de Justiça (CNJ) realizará, no dia 19 de maio, das 10h às 17h30, o "I Webinário da Comissão Permanente de Políticas Sociais e de Desenvolvimento do Cidadão". O encontro debaterá temas como autismo, acessibilidade, racismo, discriminação, moradia e violência contra a população LGBTQIA+.



Acesso através do link:

<https://www.cnj.jus.br/agendas/i-webinario-da-comissao-permanente-de-politicas-sociais-e-de-desenvolvimento-do-cidadao/>

❖ 21/09 - Dia Nacional de Luta da Pessoa com Deficiência.

❖ Tribunal de Justiça do Rio participa de eventos em comemoração ao Dia Nacional de Luta da Pessoa com Deficiência

Notícia publicada por Assessoria de Imprensa em 21/09/2022 08:37

Valorizar a convivência com a diversidade, estimular o respeito às diferenças e promover a acessibilidade e a inclusão são diretrizes que o Tribunal de Justiça do Estado do Rio de Janeiro (TJRJ), por meio da Comissão Permanente de Acessibilidade e Inclusão (COMAI), vem trabalhando e difundindo entre os diversos setores do judiciário fluminense. No Dia Nacional de Luta da Pessoa com Deficiência, comemorado na quarta-feira (21/9), a desembargadora Regina Lucia Passos, presidente da COMAI, participou da mesa de abertura do evento realizado pela Ordem dos Advogados do Brasil (OAB-RJ) que debateu as batalhas e conquistas das pessoas com deficiência, grupos e projetos que promovem a inclusão, entre outros assuntos.



A mesa de abertura do “Dia Nacional de Luta da Pessoa com Deficiência” promovido pela OAB-RJ contou com a participação do presidente, vice-presidente e procurador-geral da OAB-RJ, Luciano Bandeira, Ana Tereza Basilio e Fábio Nogueira, respectivamente; e do presidente da Comissão de Defesa dos Direitos da Pessoa com Deficiência da OAB-RJ e membro da COMAI, Geraldo Nogueira.

❖ 03/12 - Dia Internacional da Pessoa com Deficiência.

- ❖ **TJRJ promove ação social, dia 1º de dezembro, em comemoração ao Dia Internacional da Pessoa com Deficiência**
Notícia publicada por Assessoria de Imprensa em 25/11/2022 22:04

No Dia Internacional da Pessoa com Deficiência – comemorado na próxima quinta-feira, 1º de dezembro – o Tribunal de Justiça do Estado do Rio de Janeiro, por meio da Comissão Permanente de Acessibilidade e Inclusão (COMAI) e do Departamento de Ações Pró-sustentabilidade (DEAPE), vai promover uma ação social nas dependências do Fórum Central. Das 10h às 17h, vários serviços, de grande importância, particularmente para aqueles que necessitam das políticas públicas de acessibilidade, serão oferecidos.

Entre os serviços que serão disponibilizados estão: identificação civil, Vale Social, Riocard, cartão de estacionamento, confecção de currículos e dicas para processos seletivos, conciliação e mediação pré-processual, orientação jurídica, conversão de união estável em casamento, divórcio consensual, conversão de guarda, curatela e outros; além de informações sobre dúvidas e inclusão no cadastro do CadÚnico do Município do Rio de Janeiro.

Para quem deseja buscar algum desses atendimentos, especialmente quanto à documentação, é recomendado que esteja com tudo em mãos – incluindo laudos atualizados para serviços selecionados – como por exemplo o Vale Social.

A pior deficiência não é uma limitação física, sensorial, mental ou intelectual. A pior deficiência é a incapacidade de aceitar e conviver com as diversidades de forma saudável, pois é exatamente a convivência com as diferenças que nos trazem crescimento e amadurecimento pessoal.